

# ΔΕΛΤΙΟ ΔΗΜΟΣΙΟΥ ΧΡΕΟΥΣ

## Εξέλιξη πληθωρισμού και επιτοκίων εντόκων γραμματίων (Ιουν. 2016 – Ιουν. 2017)

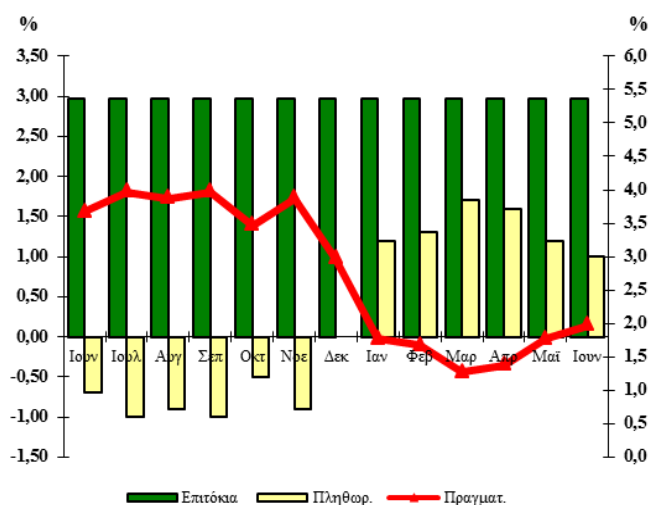

# 86

## Ιούνιος 2017

### Παρατήρηση:

Το πραγματικό επιτόκιο καθορίζεται από τη διαφορά μεταξύ του ονομαστικού επιτοκίου των εξαμηνιαίων εντόκων γραμματίων που ίσχυε στο τέλος κάθε μήνα και του πληθωρισμού.

Το πραγματικό επιτόκιο απεικονίζεται στο δεξιό κάθετο άξονα, ενώ ο πληθωρισμός και το επιτόκιο των εντόκων γραμματίων στον αριστερό κάθετο άξονα.

## A. Στοιχεία Χρέους Κεντρικής Διοίκησης<sup>1</sup>

| Σύνθεση Χρέους Κεντρικής Διοίκησης (ποσά σε εκατ. ευρώ)* |                   |                   |
|--|-------------------|-------------------|
|  | 31/03/2017        | 30/06/2017        |
| <b>Ύψος Χρέους Κεντρικής Διοίκησης</b>                   | <b>326.528,89</b> | <b>325.388,97</b> |
| <b>A. Σταθερού επιτοκίου<sup>2</sup></b>                 | 32,4%             | 34,6%             |
| <b>Κυμαινομένου επιτοκίου<sup>2,3</sup></b>              | 67,6%             | 65,4%             |
| <b>B. Διαπραγματεύσιμο</b>                               | 21,9%             | 21,6%             |
| <b>Μη Διαπραγματεύσιμο</b>                               | 78,1%             | 78,4%             |
| <b>Γ. Σε ευρώ</b>  | 97,0%             | 97,0%             |
| <b>Σε νομίσματα εκτός ζώνης ευρώ</b>                     | 3,0%              | 3,0%              |

|  |                      |                      |
|--|----------------------|----------------------|
| <b>Ταμειακά Διαθέσιμα του Ε. Λ. (εκατ. ευρώ)</b>           | <b>2.908,5</b>       | <b>1.411,5</b>       |
| <b>Διακριτός λογ/σμός Εξυπηρ. Δημ. Χρέους (εκατ. ευρώ)</b> | <b>75,2</b>          | <b>41,6</b>          |
| <b>Καταθέσεις σε SDR (Holdings) (εκατ. ευρώ)</b>           | <b>6,9 (SDR 5,4)</b> | <b>6,3 (SDR 5,2)</b> |

1. Το Χρέος της Κεντρικής Διοίκησης διαφέρει από το Χρέος της Γενικής Κυβέρνησης (Χρέος κατά Μάαστριχτ) κατά το ποσό του ενδοκυβερνητικού χρέους και λοιπών στοιχείων που προβλέπονται από τον ESA.

2. Η σχέση σταθερού/κυμαινομένου συμπεριλαμβάνει τις πράξεις swap επιτοκίου.

3. Τα τιμαριθμοποιημένα ομόλογα περιλαμβάνονται στα κυμαινόμενα ομόλογα.

\* Προσωρινά στοιχεία

ΟΡΓΑΝΙΣΜΟΣ ΔΙΑΧΕΙΡΙΣΗΣ ΔΗΜΟΣΙΟΥ ΧΡΕΟΥΣ

Δ/ΝΣΗ ΔΗΜΟΣΙΟΥ ΧΡΕΟΥΣ

ΥΠΕΥΘΥΝΟΣ: ΣΤ. ΠΑΠΑΔΟΠΟΥΛΟΣ – ΓΕΝ. Δ/ΝΤΗΣ

ΤΗΛ. 210 37 01 801- 210 37 01 835 – 210 37 01 833 - FAX: 210 37 01 850

Διεύθυνση Internet: <http://www.pdma.gr>, Διεύθυνση e-mail: [pdma@pdma.gr](mailto:pdma@pdma.gr)

Reuters: GR/FINMIN01, GR/PDMA01 - Bloomberg: GRMF, PDMA

## Β. Κατηγορίες Χρέους Κεντρικής Διοίκησης\*\*

(ποσά σε εκατ. ευρώ)\*

|  | 31/03/2017        | 30/06/2017        |
|--|-------------------|-------------------|
| <b>Ομόλογα και Βραχυπρόθεσμοι Τίτλοι</b> | <b>71.616,49</b>  | <b>70.206,93</b>  |
| Ομόλογα εκδοθέντα στην αγορά εσωτερικού  | 54.348,45         | 52.949,04         |
| Ομόλογα εκδοθέντα στις αγορές εξωτερικού | 2.283,17          | 2.259,93          |
| Τιτλοποιήσεις στο εξωτερικό              | 86,51             | 86,51             |
| Βραχυπρόθεσμοι τίτλοι                    | 14.898,36         | 14.911,45         |
| <b>Δάνεια</b>                            | <b>254.912,40</b> | <b>255.182,04</b> |
| Δάνεια Τράπεζας Ελλάδος                  | 3.322,16          | 2.851,05          |
| Δάνεια λοιπά εσωτερικού                  | 262,67            | 257,34            |
| Δάνεια ειδικά και διακρατικά             | 7.582,44          | 7.436,20          |
| Δάνεια Μηχανισμού Στήριξης               | 225.475,45        | 225.180,46        |
| Δάνεια λοιπά εξωτερικού                  | 4.663,61          | 4.453,56          |
| Βραχ. δάνεια (Repos)                     | 13.606,07         | 15.003,43         |
| <b>Σύνολο</b>                            | <b>326.528,89</b> | <b>325.388,97</b> |

\*Από 31/12/2010 άλλαξε η κατηγοριοποίηση του Δημοσίου Χρέους με βασικό κριτήριο το διαχωρισμό του σε ομόλογα και δάνεια, μακροχρόνια και βραχυχρόνια, σύμφωνα με το Ευρωπαϊκό Σύστημα Λογαριασμών (ESA). \*\* Προσωρινά στοιχεία.

### Υφιστάμενο ύψος εγγυήσεων του Ελληνικού Δημοσίου (σε εκατ. ευρώ)

|  | 31/03/2017*      | 30/06/2017*      |
|--|------------------|------------------|
| <b>Υφιστάμενο ύψος εγγυημένων δανείων<sup>1</sup></b>      | <b>12.174,85</b> | <b>12.334,28</b> |
| <b>Εγγυήσεις ΕΤΕΑΝ (&amp; συναφών ταμείων)<sup>2</sup></b> | <b>188,18</b>    | <b>182,40</b>    |

1. Βλ. Παράρτημα. 2. Βλ. Σημείωση Παραρτήματος. \* Προσωρινά στοιχεία

## Γ. Στοιχεία νέου δανεισμού\* (Ιαν. – Ιουν. 2017)

### 1. Σύνθεση νέου δανεισμού Ιαν. – Ιουν. 2017

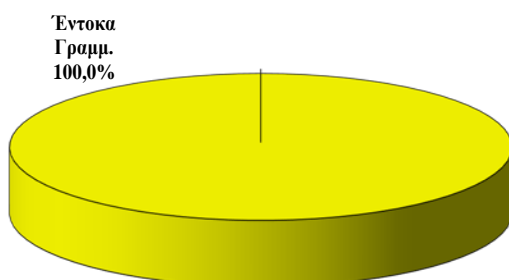

### 2. Κατανομή νέου δανεισμού κατά διάρκεια

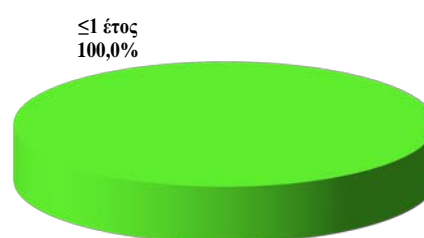

### 3. Μέση σταθμική διάρκεια νέου δανεισμού

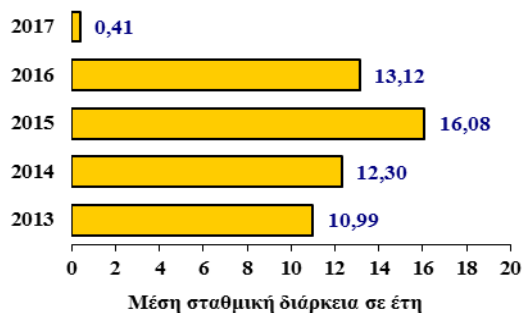

### 4. Δανεισμός έτους 2017 κατά μήνα (ποσά σε εκατ. ευρώ)

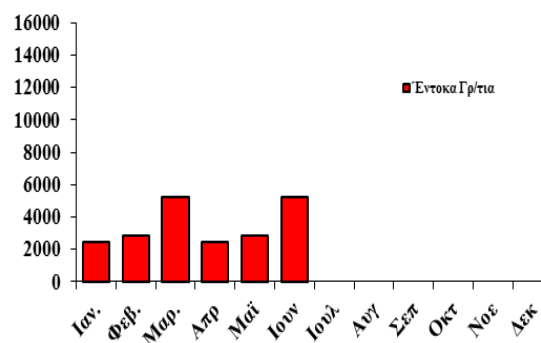

\*Στα διαγράμματα 1,2 και 3 απεικονίζεται το αναχρηματοδοτούμενο ύψος των Ε.Γ.Ε.Δ.

## Δ. Πρωτογενής και δευτερογενής αγορά τίτλων του Ελληνικού Δημοσίου

### 1. Ημερολόγιο εκδόσεων τίτλων του Ελληνικού Δημοσίου

#### Πρόγραμμα Δημοπρασιών Ιουλίου & Αυγούστου 2017

**05/07/2017** Έντοκο Γραμμάτιο διάρκειας 26 εβδομάδων (ACT/360)

**12/07/2017** Έντοκο Γραμμάτιο διάρκειας 13 εβδομάδων (ACT/360)

**02/08/2017** Έντοκο Γραμμάτιο διάρκειας 26 εβδομάδων (ACT/360)

**09/08/2017** Έντοκο Γραμμάτιο διάρκειας 13 εβδομάδων (ACT/360)

### 2. Δημοπρασίες τίτλων (Απρ. – Ιουν. '17)

| Δημ/σία        | ISIN         | Λήξη     | Αιτούμ.<br>Ποσό<br>(€ εκατ) | Προσφερ.<br>Ποσό<br>(€ εκατ) | Αποδ.<br>Ποσό<br>(€ εκατ) | Τιμή    | Απόδοση |
|----------------|--------------|----------|-----------------------------|------------------------------|---------------------------|---------|---------|
| <b>Έντοκα</b>  |              |          |                             |                              |                           |         |         |
| 05/04/17       | GR0002160266 | 06/10/17 | 875                         | 1.138                        | 2.000                     | 98,521% | 2,97%   |
| 12/04/17       | GR0000165689 | 14/07/17 | 625                         | 813                          | 1.000                     | 99,352% | 2,70%   |
| 03/05/17       | GR0002161272 | 03/11/17 | 875                         | 1.138                        | 1.000                     | 98,521% | 2,97%   |
| 10/05/17       | GR0000166695 | 11/08/17 | 875                         | 1.407                        | 1.400                     | 99,322% | 2,70%   |
| 07/06/17       | GR0002162288 | 08/12/17 | 1.250                       | 1.625                        | 1.400                     | 98,521% | 2,97%   |
| 07/06/17       | GR0000167701 | 08/09/17 | 1.000                       | 1.300                        | 1.600                     | 99,322% | 2,70%   |
| 14/06/17       | GR0000168717 | 15/09/17 | 1.000                       | 1.300                        | 1.600                     | 99,322% | 2,70%   |
| <b>Ομόλογα</b> |              |          |                             |                              |                           |         |         |

### 3. Κοινοπρακτικές, Ειδικές και Λοιπές εκδόσεις (Απρ. – Ιουν. '17)

| Ημ/νία<br>Εγγραφής | ISIN | Διάρκεια | Λήξη | Εκδοθέν<br>ποσό<br>(εκατ. €) | Επιτόκιο |
|--------------------|------|----------|------|------------------------------|----------|
|                    |      |          |      |                              |          |

### 4. Δάνεια Ευρωπαϊκού Μηχανισμού Σταθερότητας & Διεθνούς Νομισματικού Ταμείου (Απρ. – Ιουν. '17)

| Δόση | Φορέας | Ημ/νία<br>Ανάληψης | Λήξη | Νόμισμα | Ποσό<br>σε €<br>(εκατ.) | Επιτόκιο |
|------|--------|--------------------|------|---------|-------------------------|----------|
|      |        |                    |      |         |                         |          |

### 5. Χρέος Κεντρικής Διοίκησης ως προς την υπολειπόμενη φυσική διάρκεια (ποσά σε εκατ. ευρώ)

|                                | 31/03/2017 | %       | 30/06/2017 | %       |
|--------------------------------|------------|---------|------------|---------|
| Συνολικό ποσό                  | 326.528,90 | 100,00% | 325.388,97 | 100,00% |
| βραχυπρόθεσμο (μέχρι 1 έτος)   | 38.872,70  | 11,90%  | 38.752,14  | 11,91%  |
| μεσοπρόθεσμο (1 έως 5 έτη)     | 28.916,30  | 8,86%   | 29.669,70  | 9,12%   |
| μακροπρόθεσμο (άνω των 5 ετών) | 258.739,90 | 79,24%  | 256.967,13 | 78,97%  |

Μέση σταθμική υπολειπόμενη φυσική διάρκεια Χρέους Κεντρικής Διοίκησης την 30/06/2017 : 18,03 έτη

**6. Χρονοδιάγραμμα Λήξης Χρέους Κεντρικής Διοίκησης την 30/06/2017 (ποσά σε εκατ. ευρώ)**

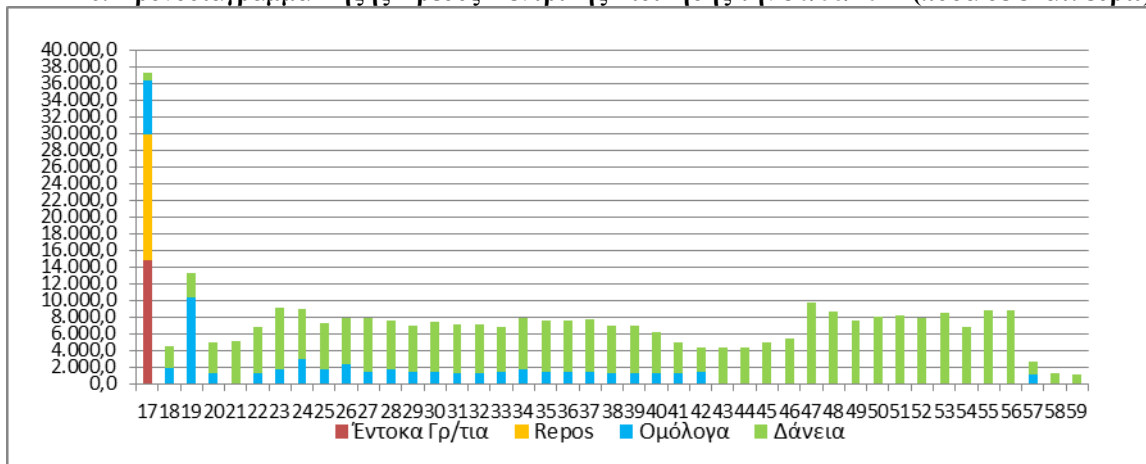

**Παρατηρήσεις:**

1. Οι λήξεις τίτλων εξομαλύνονται με προαγορές χρέους και πράξεις διαχείρισης.

**7. Μηνιαίος όγκος συναλλαγών σε Ομόλογα του Ελληνικού Δημοσίου στην Ηλεκτρονική Δευτερογενή Αγορά Τίτλων (ΗΔΑΤ) (Ιαν. '16 – Ιουν. '17) (ποσά σε εκατ. ευρώ)**

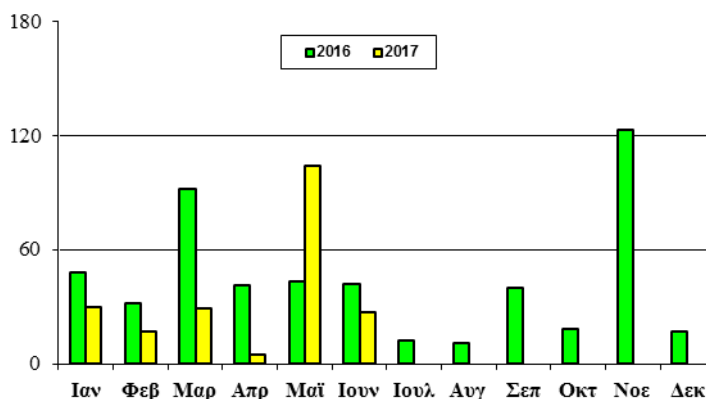

Πηγή: Τράπεζα της Ελλάδος, ΗΔΑΤ

**8. Αξία Συναλλαγών στην ΗΔΑΤ κατά το Β' Τρίμηνο 2017 (ως προς την υπολειπόμενη φυσική διάρκεια των τίτλων)**

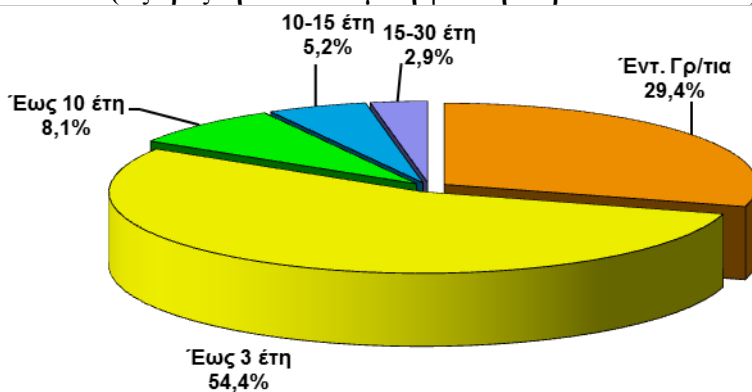

**Σημείωση:**

Τα στοιχεία Δημοσίου Χρέους κάθε τριμήνου θα δημοσιεύονται το αργότερο 50 ημέρες μετά το τέλος του τριμήνου αναφοράς.

Πηγή: Τράπεζα της Ελλάδος, ΗΔΑΤ

## Ελλάδα: Εγγυημένο Ανεξόφλητο Υπόλοιπο χωρίς τις Εγγυήσεις των Τραπεζών

(τα ποσά σε εκατ. ευρώ)

## Φορείς εντός Γενικής Κυβέρνησης

|  | Ανεξόφλητο Εγγυημένο Υπόλοιπο |                 | Νέες Εγγυήσεις | Πληρωμές Καταπτώσεων | Επιστροφές & Εισπράξεις από Δ.Ο.Υ | Έσοδα από Προμήθειες Εγγυήσεων |
|--|-------------------------------|-----------------|----------------|----------------------|-----------------------------------|--------------------------------|
|  | 31/12/2016                    | 30/6/2017       | 30/6/2017      | 30/6/2017            | 30/6/2017                         | 30/6/2017                      |
| <b>Κρατικές Επιχειρήσεις</b>           |                               |                 |                |                      |                                   |                                |
| ΕΑΣ                                    | 287,52                        | 261,69          | 0,00           | 32,56                | 0,00                              | 0,00                           |
| ΕΑΒ                                    | 95,00                         | 55,00           | 0,00           | 44,60                | 0,00                              | 0,00                           |
| ΟΣΕ                                    | 2.904,19                      | 2.454,19        | 0,00           | 539,94               | 0,00                              | 0,00                           |
| ΑΤΤΙΚΟ ΜΕΤΡΟ                           | 2.008,74                      | 2.068,58        | 100,00         | 0,00                 | 0,00                              | 8,18                           |
| <b>Υποσύνολο Κρατικών Επιχειρήσεων</b> | <b>5.295,45</b>               | <b>4.839,46</b> | <b>100,00</b>  | <b>617,10</b>        | <b>0,00</b>                       | <b>8,18</b>                    |
| <b>Δημόσιοι Οργανισμοί</b>             |                               |                 |                |                      |                                   |                                |
| ΕΘΝΙΚΗ ΒΙΒΛΙΟΘΗΚΗ                      | 3,97                          | 3,97            | 0,00           | 0,00                 | 0,00                              | 0,00                           |
| ΟΜΜΑ                                   | 192,29                        | 0,00            | 0,00           | 0,00                 | 0,00                              | 0,00                           |
| ΟΣΚ - ΚΤΥΠ                             | 507,86                        | 487,38          | 0,00           | 0,00                 | 0,00                              | 0,00                           |
| Τ.Π. & Δ.                              | 5,09                          | 17,76           | 12,67          | 0,00                 | 0,00                              | 0,00                           |
| <b>Υποσύνολο Δημοσίων Οργανισμών</b>   | <b>709,21</b>                 | <b>509,11</b>   | <b>12,67</b>   | <b>0,00</b>          | <b>0,00</b>                       | <b>0,00</b>                    |
| <b>ΟΤΑ</b>                             |                               |                 |                |                      |                                   |                                |
| ΔΗΜΟΣ ΑΘΗΝΑΙΩΝ                         | 45,79                         | 45,79           | 0,00           | 0,00                 | 0,00                              | 0,23                           |
| ΔΗΜΟΣ ΗΡΑΚΛΕΙΟΥ                        | 25,08                         | 24,62           | 0,00           | 0,00                 | 0,00                              | 0,14                           |
| <b>Υποσύνολο ΟΤΑ</b>                   | <b>70,87</b>                  | <b>70,41</b>    | <b>0,00</b>    | <b>0,00</b>          | <b>0,00</b>                       | <b>0,37</b>                    |
| <b>Σύνολο ταξινομημένων</b>            | <b>6.075,53</b>               | <b>5.418,98</b> | <b>112,67</b>  | <b>617,10</b>        | <b>0,00</b>                       | <b>8,55</b>                    |

## Φορείς εκτός Γενικής Κυβέρνησης

|  | Ανεξόφλητο Εγγυημένο Υπόλοιπο |                  | Νέες Εγγυήσεις | Πληρωμές Καταπτώσεων | Επιστροφές & Εισπράξεις από Δ.Ο.Υ | Έσοδα από Προμήθειες Εγγυήσεων |
|--|-------------------------------|------------------|----------------|----------------------|-----------------------------------|--------------------------------|
|  | 31/12/2016                    | 30/6/2017        | 30/6/2017      | 30/6/2017            | 30/6/2017                         | 30/6/2017                      |
| <b>Δημόσιες Επιχειρήσεις ( ΔΕΚΟ)</b>                 |                               |                  |                |                      |                                   |                                |
| ΑΤΤΙΚΗ ΟΔΟΣ  | 81,36                         | 71,16            | 0,00           | 0,00                 | 0,00                              | 0,26                           |
| ΔΙΕΘΝΗΣ ΑΕΡΟΛΙΜΕΝΑΣ                                  | 369,27                        | 333,01           | 0,00           | 0,00                 | 0,00                              | 0,88                           |
| ΔΕΗ  | 2.008,97                      | 1.959,19         | 0,00           | 0,00                 | 0,00                              | 10,92                          |
| ΑΔΜΙΕ  | 161,00                        | 161,00           | 0,00           | 0,00                 | 0,00                              | 0,52                           |
| ΔΕΣΦΑ  | 249,58                        | 232,92           | 0,00           | 0,00                 | 0,00                              | 1,82                           |
| ΕΤΑΔ   | 133,36                        | 121,50           | 0,00           | 2,27                 | 0,00                              | 0,29                           |
| ΜΒΗ  | 0,63                          | 0,63             | 0,00           | 0,00                 | 0,00                              | 0,00                           |
| <b>Υποσύνολο ΔΕΚΟ</b>                                | <b>3.004,17</b>               | <b>2.879,41</b>  | <b>0,00</b>    | <b>2,27</b>          | <b>0,00</b>                       | <b>14,69</b>                   |
| <b>Εγγυήσεις Φυσικών Προσώπων &amp; Επιχειρήσεων</b> |                               |                  |                |                      |                                   |                                |
| ΙΔΙΩΤΙΚΕΣ ΕΠΙΧΕΙΡΗΣΕΙΣ                               | 2.108,31                      | 2.101,17         | 0,00           | 7,59                 | 0,00                              | 2,45                           |
| ΠΛΗΓΕΝΤΕΣ ΦΥΣΙΚΩΝ ΚΑΤΑΣΤΡΟΦΩΝ                        | 1.934,93                      | 1.934,72         | 0,00           | 0,24                 | 0,70                              | 0,00                           |
| <b>Υποσύνολο</b>                                     | <b>4.043,24</b>               | <b>4.035,89</b>  | <b>0,00</b>    | <b>7,83</b>          | <b>0,70</b>                       | <b>2,45</b>                    |
| <b>Σύνολο μη ταξινομημένων</b>                       | <b>7.047,41</b>               | <b>6.915,30</b>  | <b>0,00</b>    | <b>10,10</b>         | <b>0,70</b>                       | <b>17,14</b>                   |
| <b>ΓΕΝΙΚΟ ΣΥΝΟΛΟ</b>                                 | <b>13.122,94</b>              | <b>12.334,28</b> | <b>112,67</b>  | <b>627,20</b>        | <b>0,70</b>                       | <b>25,69</b>                   |

Πηγή: ΥΠΟΙΚ - ΓΛΚ - Γενική Διεύθυνση Θησαυροφυλακίου και Δημόσιου Λογιστικού.

## Εγγυήσεις ΕΤΕΑΝ (&amp; Ταμείων που διαχειρίζεται το ΕΤΕΑΝ)

|                            | Ανεξόφλητο Εγγυημένο Υπόλοιπο |               | Νέες Εγγυήσεις | Πληρωμές Καταπτώσεων | Επιστροφές & Εισπράξεις από Δ.Ο.Υ | Έσοδα από Προμήθειες Εγγυήσεων |
|----------------------------|-------------------------------|---------------|----------------|----------------------|-----------------------------------|--------------------------------|
|                            | 31/12/2016                    | 30/6/2017     | 30/6/2017      | 30/6/2017            | 30/6/2017                         | 30/6/2017                      |
| ΕΤΕΑΝ                      | 103,11                        | 91,05         | 0,00           | 0,00                 |                                   |                                |
| Ταμείο Επιχειρηματικότητας | 90,52                         | 91,35         | 0,83           | 0,00                 |                                   |                                |
| <b>ΣΥΝΟΛΟ</b>              | <b>193,63</b>                 | <b>182,40</b> | <b>0,83</b>    | <b>0,00</b>          | <b>0,00</b>                       |                                |

Πηγή: ΕΤΕΑΝ

Σημείωση: Οι καταπτώσεις εγγυήσεων του ΕΤΕΑΝ δεν έχουν επίπτωση στο δημόσιο χρέος παρά μόνο στο έλλειμμα.