

ΔΕΛΤΙΟ ΔΗΜΟΣΙΟΥ ΧΡΕΟΥΣ

**Εξέλιξη πληθωρισμού και επιτοκίων εντόκων γραμματίων
(Δεκ. 2013 – Δεκ. 2014)**

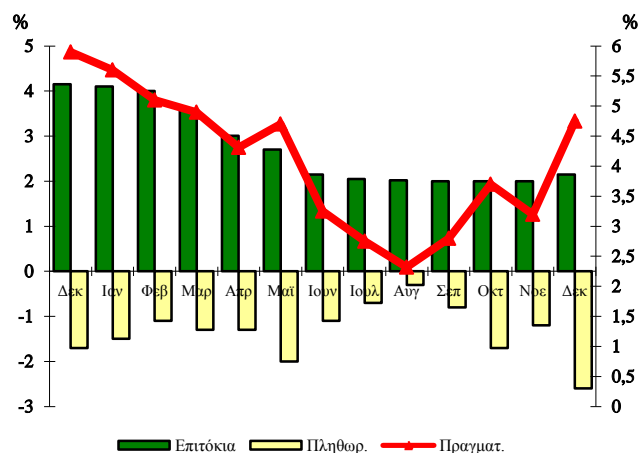

76

Δεκέμβριος 2014

Παρατήρηση:

Το πραγματικό επιτόκιο καθορίζεται από τη διαφορά μεταξύ του ονομαστικού επιτοκίου των εξαμηνιαίων εντόκων γραμματίων που ισχυε στο τέλος κάθε μήνα και του πληθωρισμού.

Το πραγματικό επιτόκιο απεικονίζεται στο δεξιό κάθετο άξονα, ενώ ο πληθωρισμός και το επιτόκιο των εντόκων γραμματίων στον αριστερό κάθετο άξονα.

Α. Στοιχεία Χρέους Κεντρικής Διοίκησης¹

| Σύνθεση Χρέους Κεντρικής Διοίκησης (ποσά σε εκατ. ευρώ)* | | |
|--|-------------------|-------------------|
| | 30/09/2014 | 31/12/2014 |
| Ύψος Χρέους Κεντρικής Διοίκησης | 321.732,23 | 324.127,88 |
| A. Σταθερού επιτοκίου² | 29,2% | 33,2% |
| Κυμαινομένου επιτοκίου^{2,3} | 70,8% | 66,8% |
| B. Διαπραγματεύσιμο | 24,8% | 25,0% |
| Μη Διαπραγματεύσιμο | 75,2% | 75,0% |
| Γ. Σε ευρώ | 95,4% | 95,7% |
| Σε νομίσματα εκτός ζώνης ευρώ | 4,6% | 4,3% |

| | | |
|--|----------------|----------------|
| Ταμειακά Διαθέσιμα του Ε. Δ. (εκατ. ευρώ) | 2.260,0 | 2.574,2 |
| Διακριτός λογ/σμός Εξυπηρ. Δημ. Χρέους (εκατ. ευρώ) | 42,4 | 38,9 |

1. Το Χρέος της Κεντρικής Διοίκησης διαφέρει από το Χρέος της Γενικής Κυβέρνησης (Χρέος κατά Μάαστριχτ) κατά το ποσό του ενδοκυβερνητικού χρέους και λοιπών στοιχείων που προβλέπονται από τον ESA.
2. Η σχέση σταθερού/κυμαινομένου συμπεριλαμβάνει τις πράξεις swap επιτοκίου.
3. Τα τιμαριθμοποιημένα ομόλογα περιλαμβάνονται στα κυμαινόμενα ομόλογα.

* Προσωρινά στοιχεία

ΟΡΓΑΝΙΣΜΟΣ ΔΙΑΧΕΙΡΙΣΗΣ ΔΗΜΟΣΙΟΥ ΧΡΕΟΥΣ
Δ/ΝΣΗ ΔΗΜΟΣΙΟΥ ΧΡΕΟΥΣ
ΥΠΕΥΘΥΝΟΣ: ΣΤ. ΠΑΠΑΔΟΠΟΥΛΟΣ – ΓΕΝ. Δ/ΝΤΗΣ
ΤΗΛ. 210 37 01 801- 210 37 01 835 – 210 37 01 833 - FAX: 210 37 01 850
 Διεύθυνση Internet: <http://www.pdma.gr>
 Διεύθυνση e-mail: pdma@pdma.gr
Reuters: GR/FINMIN01, GR/PDMA01 - Bloomberg: GRMF, PDMA

Β. Κατηγορίες Χρέους Κεντρικής Διοίκησης**

(ποσά σε εκατ. ευρώ)*

| | 30/09/2014 | 31/12/2014 |
|--|-------------------|-------------------|
| Ομόλογα και Βραχυπρόθεσμοι Τίτλοι | 79.890,53 | 81.088,47 |
| Ομόλογα εκδοθέντα στην αγορά εσωτερικού | 63.791,28 | 63.792,01 |
| Ομόλογα εκδοθέντα στις αγορές εξωτερικού | 2.639,41 | 2.630,66 |
| Τιτλοποιήσεις στο εξωτερικό | 137,13 | 137,13 |
| Βραχυπρόθεσμοι τίτλοι | 13.322,71 | 14.528,67 |
| Δάνεια | 241.841,70 | 243.039,41 |
| Δάνεια Τράπεζας Ελλάδος | 4.265,90 | 4.264,10 |
| Δάνεια λοιπά εσωτερικού | 112,50 | 112,50 |
| Δάνεια ειδικά και διακρατικά | 6.793,71 | 7.097,44 |
| Δάνεια Μηχανισμού Στήριξης | 220.120,99 | 217.924,68 |
| Δάνεια λοιπά εξωτερικού | 5.036,37 | 5.035,80 |
| Βραχ. δάνεια (Repos) | 5.512,23 | 8.604,89 |
| Σύνολο | 321.732,23 | 324.127,88 |

*Από 31/12/2010 άλλαξε η κατηγοριοποίηση του Δημοσίου Χρέους με βασικό κριτήριο το διαχωρισμό του σε ομόλογα και δάνεια, μακροχρόνια και βραχυχρόνια, σύμφωνα με το Ευρωπαϊκό Σύστημα Λογαριασμών (ESA).

** Προσωρινά στοιχεία.

Υφιστάμενο ύψος εγγυήσεων του Ελληνικού Δημοσίου (σε εκατ. ευρώ)

| | 30/09/2014* | 31/12/2014* |
|---|------------------|------------------|
| Υφιστάμενο ύψος εγγυημένων δανείων¹ | 16.721,73 | 16.633,19 |
| Εγγυήσεις ΕΤΕΑΝ | 308,6 | 308,5 |

1. Βλ. Παράρτημα * Προσωρινά στοιχεία

Γ. Στοιχεία νέου δανεισμού* (Ιαν. – Δεκ. 2014)

1. Σύνθεση νέου δανεισμού Ιαν. – Δεκ. 2014

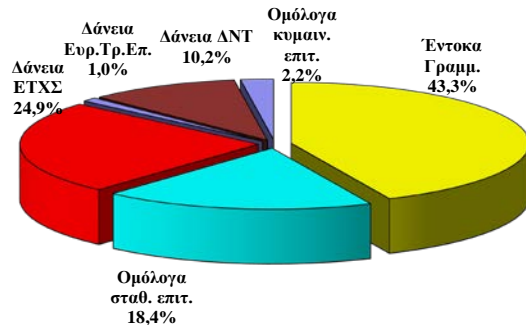

2. Κατανομή νέου δανεισμού κατά διάρκεια

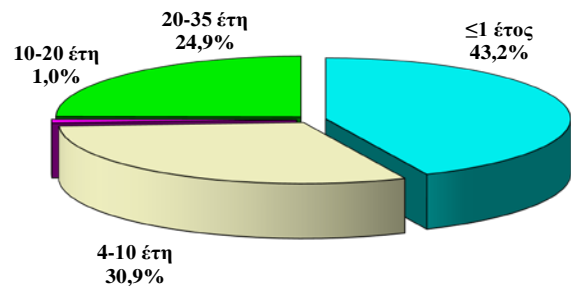

3. Μέση σταθμική διάρκεια νέου δανεισμού

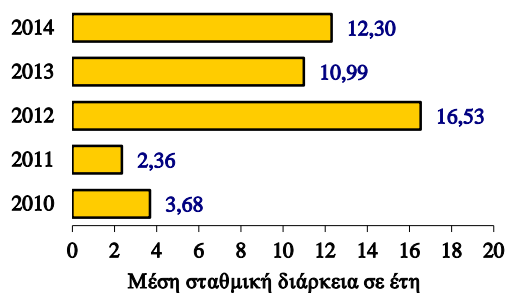

4. Δανεισμός έτους 2014 κατά μήνα (ποσά σε εκατ. ευρώ)

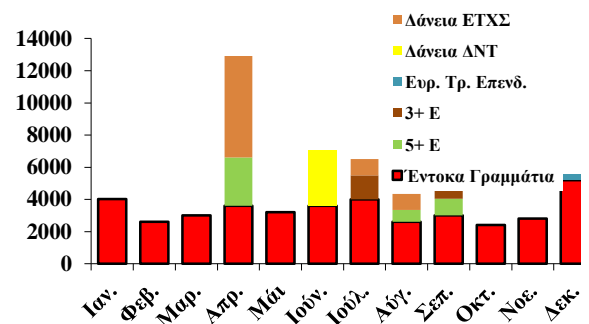

*Στα διαγράμματα 1,2 και 3 απεικονίζεται ο καθαρός δανεισμός σε Ε.Γ.Ε.Δ.

Α. Πρωτογενής και δευτερογενής αγορά τίτλων του Ελληνικού Δημοσίου

1. Ημερολόγιο εκδόσεων τίτλων του Ελληνικού Δημοσίου

Α. Πρόγραμμα Δημοπρασιών Ιανουαρίου & Φεβρουαρίου 2015

07/01/2015 Έντοκο Γραμμάτιο διάρκειας 26 εβδομάδων (ACT/360)

14/01/2015 Έντοκο Γραμμάτιο διάρκειας 13 εβδομάδων (ACT/360)

04/02/2015 Έντοκο Γραμμάτιο διάρκειας 26 εβδομάδων (ACT/360)

11/02/2015 Έντοκο Γραμμάτιο διάρκειας 13 εβδομάδων (ACT/360)

2. Δημοπρασίες τίτλων (Οκτ. – Δεκ. '14)

| Δημ/σία | ISIN | Λήξη | Αιτούμ. Ποσό (€ εκατ) | Προσφερ. Ποσό (€ εκατ) | Αποδ. Ποσό (€ εκατ) | Τιμή | Απόδοση |
|----------------|--------------|-----------|-----------------------------|------------------------------|---------------------------|---------|---------|
| Έντοκα | | | | | | | |
| 08/10/14 | GR0002125889 | 14/4/2015 | 875 | 2.335 | 1.400 | 98,978% | 2,00% |
| 15/10/14 | GR0000125287 | 16/1/2015 | 625 | 1.552 | 1.000 | 99,573% | 1,70% |
| 05/11/14 | GR0002126895 | 8/5/2015 | 875 | 1.833 | 1.400 | 99,000% | 2,00% |
| 12/11/14 | GR0000126293 | 13/2/2015 | 875 | 2.113 | 1.400 | 99,573% | 1,70% |
| 10/12/14 | GR0002127901 | 12/6/2015 | 1.250 | 2.257 | 2.000 | 98,926% | 2,15% |
| 10/12/14 | GR0000127309 | 13/3/2015 | 1.000 | 1.317 | 1.600 | 99,548% | 1,80% |
| 17/12/14 | GR0000128315 | 20/3/2015 | 1.000 | 1.925 | 1.600 | 99,522% | 1,90% |
| Ομόλογα | | | | | | | |

3. Κοινοπρακτικές, Ειδικές και Λοιπές εκδόσεις (Οκτ. – Δεκ. '14)

| Ημ/νία Εγγραφής | ISIN | Διάρκεια | Λήξη | Εκδοθέν ποσό (εκατ. €) | Τοκομερίδιο |
|--------------------|------------------------------------|----------|------------|------------------------------|--------------------------|
| 19/12/2014 | Ευρωπαϊκή Τράπεζα Επενδύσεων | 16 Έτη | 19/12/2030 | 340,0 | 2,528%, ετήσιο, σταθερό. |

4. Δάνεια Ταμείου Χρηματοπιστωτικής Σταθερότητας & Διεθνούς Νομισματικού Ταμείου (Οκτ. – Δεκ. '14)

| Δόση | Φορέας | Ημ/νία Ανάληψης | Λήξη | Νόμι σμα | Ποσό σε € (εκατ.) | Επιτόκιο |
|------|--------|--------------------|------|-------------|----------------------|----------|
| | | | | | | |

5. Χρέος Κεντρικής Διοίκησης ως προς την υπολειπόμενη φυσική διάρκεια (ποσά σε εκατ. ευρώ)

| | 30/09/2014 | % | 31/12/2014 | % |
|--------------------------------|------------|--------|------------|--------|
| Συνολικό ποσό | 321.732,23 | 100,0% | 324.127,88 | 100,0% |
| βραχυπρόθεσμο (μέχρι 1 έτος) | 35.710,70 | 11,1% | 39.273,92 | 12,1% |
| μεσοπρόθεσμο (1 έως 5 έτη) | 33.973,80 | 10,6% | 34.908,10 | 10,8% |
| μακροπρόθεσμο (άνω των 5 ετών) | 252.049,73 | 78,3% | 249.945,86 | 77,1% |

Μέση σταθμική υπολειπόμενη φυσική διάρκεια Χρέους Κεντρικής Διοίκησης την 31/12/2014 :
16,16 έτη

6. Χρονοδιάγραμμα Λήξης Χρέους Κεντρικής Διοίκησης την 31/12/2014 (ποσά σε εκατ. ευρώ)

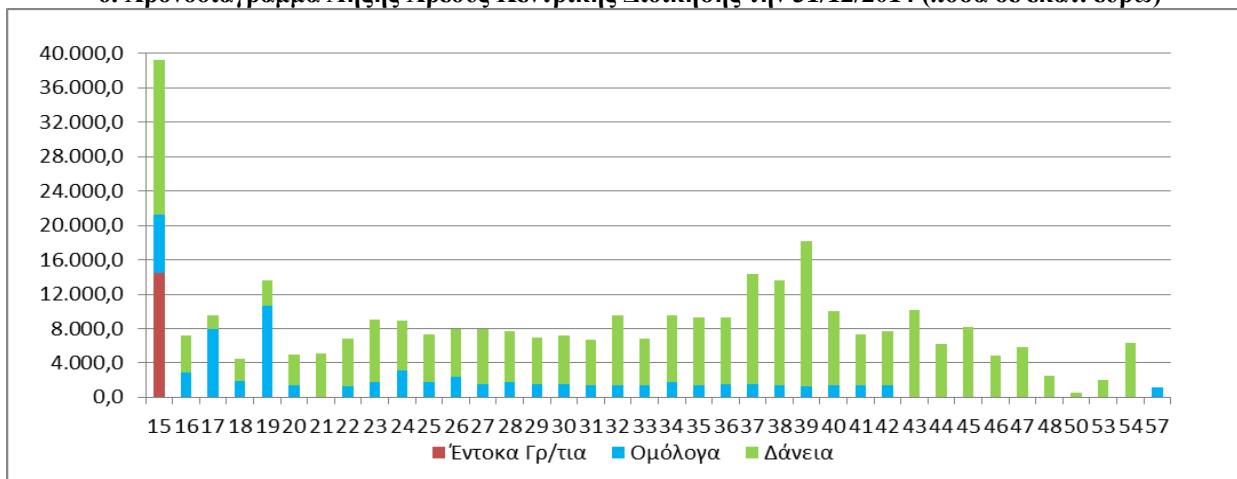

Παρατηρήσεις:

1. Οι λήξεις τίτλων εξομαλύνονται με προαγορές χρέους και πράξεις διαχείρισης.

7. Μηνιαίος όγκος συναλλαγών σε Ομόλογα του Ελληνικού Δημοσίου στην Ηλεκτρονική Δευτερογενή Αγορά Τίτλων (ΗΔΑΤ) (Ιαν. '13 – Δεκ. '14) (ποσά σε εκατ. ευρώ)

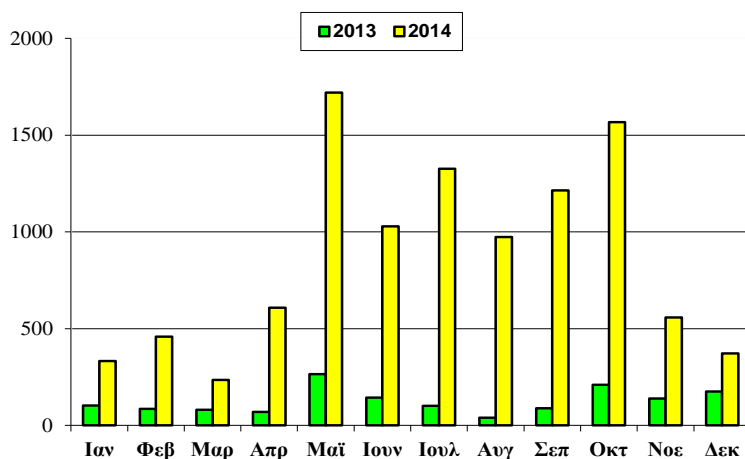

Πηγή: Τράπεζα της Ελλάδος, ΗΔΑΤ

8. Αξία Συναλλαγών στην ΗΔΑΤ κατά το Δ' Τρίμηνο 2014 (ως προς την υπολειπόμενη φυσική διάρκεια των τίτλων)

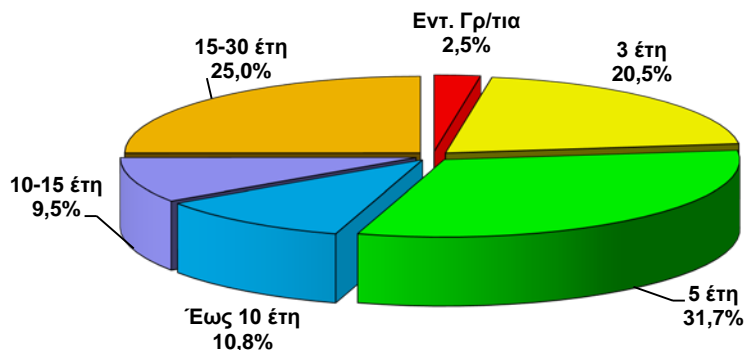

Σημείωση:

Τα στοιχεία Δημοσίου Χρέους κάθε τριμήνου θα δημοσιεύονται το αργότερο 50 ημέρες μετά το τέλος του τριμήνου αναφοράς.

Πηγή: Τράπεζα της Ελλάδος, ΗΔΑΤ

Π Α Ρ Α Ρ Τ Η Μ Α

Ελλάδα: Εγγυημένο Ανεξόφλητο Υπόλοιπο χωρίς τις Εγγυήσεις των Τραπεζών

(τα ποσά σε εκατ. ευρώ)

| Φορείς εντός Γενικής Κυβέρνησης | | | | | | |
|--|-------------------------------|------------------|----------------|----------------------|-----------------------------------|---|
| | Ανεξόφλητο Εγγυημένο Υπόλοιπο | | Νέες Εγγυήσεις | Πληρωμές Καταπτώσεων | Επιστροφές & Εισπράξεις από Δ.Ο.Υ | Έσοδα από Προμήθειες Εγγυήσεων του Δημοσίου |
| | 31/12/2013 | 31/12/2014 | Ιαν-Δεκ. 2014 | Ιαν-Δεκ. 2014 | Ιαν-Δεκ. 2014 | Ιαν-Δεκ. 2014 |
| Κρατικές Επιχειρήσεις | | | | | | |
| ΕΑΣ | 541,64 | 405,01 | 0,00 | 160,51 | 0,00 | 0,00 |
| ΟΣΕ | 6.368,00 | 5.863,41 | 0,00 | 724,76 | 0,00 | 0,00 |
| ΑΤΤΙΚΟ ΜΕΤΡΟ | 2.195,37 | 2.138,96 | 0,00 | 0,00 | 0,00 | 15,78 |
| Υποσύνολο Κρατικών Επιχειρήσεων | 9.105,01 | 8.407,38 | 0,00 | 885,27 | 0,00 | 15,78 |
| Δημόσιοι Οργανισμοί | | | | | | |
| ΚΕΔ | 207,99 | 183,05 | 0,00 | 10,79 | 0,00 | 1,08 |
| ΕΘΝΙΚΗ ΒΙΒΛΙΟΘΗΚΗ | 3,97 | 3,97 | 0,00 | 0,00 | 0,00 | 0,00 |
| ΕΑΙΤΥ | 2,82 | 1,53 | 0,00 | 0,00 | 0,00 | 0,00 |
| ΕΛΒΟ | | 2,24 | 0,00 | 11,40 | | 0,00 |
| ΕΑΒ | | 125,00 | 0,00 | 0,00 | | 0,00 |
| ΟΜΜΑ | | 215,25 | 0,00 | 5,82 | | 0,00 |
| ΚΕΕΔΙΠΝΟ | 204,61 | 195,15 | 0,00 | 0,00 | 0,00 | 0,36 |
| ΟΣΚ | 572,58 | 535,00 | 0,00 | 0,00 | 0,00 | 6,39 |
| ΤΑΠ | 10,83 | 0,00 | 0,00 | 0,00 | 0,00 | 0,05 |
| ΚΤΥΠ | | 50,00 | 50,00 | 0,00 | | 0,00 |
| λοιποί | | 0,00 | 0,00 | 0,00 | 0,00 | 0,00 |
| Υποσύνολο Δημοσίων Οργανισμών | 1.002,80 | 1.311,19 | 50,00 | 28,01 | 0,00 | 7,88 |
| ΟΤΑ | | | | | | |
| ΔΗΜΟΣ ΑΘΗΝΑΙΩΝ | 79,45 | 50,00 | 0,00 | 0,00 | 0,00 | 0,48 |
| ΔΗΜΟΣ ΗΡΑΚΛΕΙΟΥ | 15,00 | 22,27 | 7,27 | 0,00 | 0,00 | 0,21 |
| Υποσύνολο ΟΤΑ | 94,45 | 72,27 | 7,27 | 0,00 | 0,00 | 0,69 |
| Σύνολο ταξινομημένων | 10.202,26 | 9.790,84 | 57,27 | 913,28 | 0,00 | 24,35 |
| Φορείς εκτός Γενικής Κυβέρνησης | | | | | | |
| | Ανεξόφλητο Εγγυημένο Υπόλοιπο | | Νέες Εγγυήσεις | Πληρωμές Καταπτώσεων | Επιστροφές & Εισπράξεις από Δ.Ο.Υ | Έσοδα από Προμήθειες Εγγυήσεων του Δημοσίου |
| | 31/12/2013 | 31/12/2014 | Ιαν-Δεκ. 2014 | Ιαν-Δεκ. 2014 | Ιαν-Δεκ. 2014 | Ιαν-Δεκ. 2014 |
| Δημόσιες Επιχειρήσεις (ΔΕΚΟ) | | | | | | |
| ΕΤΑΔ | 0,00 | 0,00 | 0,00 | 0,00 | 0,00 | 0,53 |
| ΕΑΒ | 195,00 | 0,00 | 0,00 | 80,34 | 0,00 | 0,00 |
| ΑΤΤΙΚΗ ΟΔΟΣ | 443,84 | 384,62 | 0,00 | 0,00 | 0,00 | 2,29 |
| ΕΛΒΟ | 17,29 | 0,00 | 0,00 | 4,81 | 0,00 | 0,00 |
| ΔΙΕΘΝΗΣ ΑΕΡΟΛΙΜΕΝΑΣ | 438,63 | 438,63 | 0,00 | 0,00 | 0,00 | 0,00 |
| ΔΕΗ | 1.852,03 | 2.163,60 | 385,00 | 0,00 | 0,00 | 19,56 |
| ΑΔΜΙΕ | 121,01 | 126,91 | 35,00 | 0,00 | 0,00 | 0,56 |
| ΔΕΣΦΑ | 267,70 | 275,00 | 40,00 | 0,00 | 0,00 | 2,28 |
| ΛΑΡΚΟ | 47,00 | 47,00 | 0,00 | 0,00 | 0,00 | 0,26 |
| ΚΟΙΝΟΤΗΤΑ ΜΟΝΤΡΕΑΛ | 0,64 | 0,39 | 0,00 | 0,00 | 0,00 | 0,00 |
| ΜΒΗ | 2,31 | 1,66 | 0,00 | 0,76 | 0,00 | 0,00 |
| ΟΜΜΑ | 226,33 | 0,00 | 0,00 | 16,00 | 0,00 | 0,00 |
| ΟΔΙΕ | 84,41 | 68,51 | 0,00 | 16,37 | 0,00 | 0,00 |
| ΣΥΝΘΗΚΗ ΤΟΥ ΛΟΜΕ | 0,00 | 0,00 | 0,00 | 0,00 | 0,00 | 0,00 |
| ΤΑΠ | | 0,00 | 0,00 | 0,00 | 0,00 | 0,13 |
| Υποσύνολο ΔΕΚΟ | 3.696,19 | 3.506,32 | 460,00 | 118,28 | 0,00 | 25,61 |
| Εγγυήσεις Φυσικών Προσώπων & Επιχειρήσεων | | | | | | |
| ΙΔΙΩΤΙΚΕΣ ΕΠΙΧΕΙΡΗΣΕΙΣ | 1.523,86 | 1.523,86 | 0,00 | 24,91 | 0,00 | 6,68 |
| ΠΛΗΓΕΝΤΕΣ ΦΥΣΙΚΩΝ ΚΑΤΑΣΤΡΟΦΩΝ | 1.812,17 | 1.812,17 | 19,32 | 7,94 | 0,84 | 0,00 |
| Υποσύνολο | 3.336,03 | 3.336,03 | 19,32 | 32,85 | 0,84 | 6,68 |
| Σύνολο μη ταξινομημένων | 7.032,22 | 6.842,35 | 479,32 | 151,13 | 0,84 | 32,29 |
| ΓΕΝΙΚΟ ΣΥΝΟΛΟ | 17.234,48 | 16.633,19 | 536,59 | 1.064,41 | 0,84 | 56,64 |

Πηγή: ΥΠΟΙΚ - ΓΑΚ - Γενική Διεύθυνση Προϋπολογισμού και Θησαυροφυλακίου

| Εγγυήσεις ΕΤΕΑΝ (& Ταμείων που διαχειρίζεται το ΕΤΕΑΝ) | | | | | | |
|--|-------------------------------|---------------|----------------|----------------------|-----------------------------------|---|
| | Ανεξόφλητο Εγγυημένο Υπόλοιπο | | Νέες Εγγυήσεις | Πληρωμές Καταπτώσεων | Επιστροφές & Εισπράξεις από Δ.Ο.Υ | Έσοδα από Προμήθειες Εγγυήσεων του Δημοσίου |
| | 31/12/2013 | 31/12/2014 | Ιαν-Δεκ. 2014 | Ιαν-Δεκ. 2014 | Ιαν-Δεκ. 2014 | Ιαν-Δεκ. 2014 |
| ΕΤΕΑΝ | 358,04 | 245,78 | 4,05 | 0,00 | 0,00 | |
| Ταμείο Επιχειρηματικότητας | 12,38 | 62,72 | 50,34 | 0,00 | 0,00 | |
| ΣΥΝΟΛΟ | 370,42 | 308,50 | 54,39 | 0,00 | 0,00 | |

Πηγή: ΕΤΕΑΝ