

## ΔΕΛΤΙΟ ΔΗΜΟΣΙΟΥ ΧΡΕΟΥΣ

**Εξέλιξη πληθωρισμού και επιτοκίων εντόκων γραμματίων  
(Σεπ. 2013 – Σεπ. 2014)**

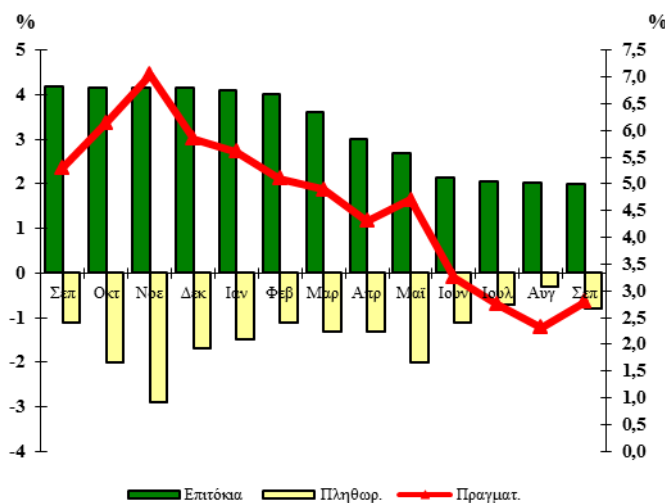

# 75

Σεπτέμβριος 2014

**Παρατήρηση:**

Το πραγματικό επιτόκιο καθορίζεται από τη διαφορά μεταξύ του ονομαστικού επιτοκίου των εξαμηνιαίων εντόκων γραμματίων που ισχυε στο τέλος κάθε μήνα και του πληθωρισμού.

Το πραγματικό επιτόκιο απεικονίζεται στο δεξιό κάθετο άξονα, ενώ ο πληθωρισμός και το επιτόκιο των εντόκων γραμματίων στον αριστερό κάθετο άξονα.

### Α. Στοιχεία Χρέους Κεντρικής Διοίκησης<sup>1</sup>

Σύνθεση Χρέους Κεντρικής Διοίκησης (ποσά σε εκατ. ευρώ)*		
	30/06/2014	30/09/2014
<b>Ύψος Χρέους Κεντρικής Διοίκησης</b>	<b>322.398,63</b>	<b>321.732,23</b>
<b>A. Σταθερού επιτοκίου<sup>2</sup></b>	29,3%	29,2%
<b>Κυμαινομένου επιτοκίου<sup>2,3</sup></b>	70,7%	70,8%
<b>B. Διαπραγματεύσιμο</b>	25,8%	24,8%
<b>Μη Διαπραγματεύσιμο</b>	74,2%	75,2%
<b>Γ. Σε ευρώ</b>	95,3%	95,4%
<b>Σε νομίσματα εκτός ζώνης ευρώ</b>	4,7%	4,6%

<b>Ταμειακά Διαθέσιμα του Ε. Α. (εκατ. ευρώ)</b>	<b>3.419,2</b>	<b>2.260,0</b>
<b>Διακριτός λογ/σμός Εξυπηρ. Δημ. Χρέους (εκατ. ευρώ)</b>	<b>86,3</b>	<b>42,4</b>

1. Το Χρέος της Κεντρικής Διοίκησης διαφέρει από το Χρέος της Γενικής Κυβέρνησης (Χρέος κατά Μάαστριχτ) κατά το ποσό του ενδοκυβερνητικού χρέους και λοιπών στοιχείων που προβλέπονται από τον ESA.
2. Η σχέση σταθερού/κυμαινομένου συμπεριλαμβάνει τις πράξεις swap επιτοκίου.
3. Τα τιμαριθμοποιημένα ομόλογα περιλαμβάνονται στα κυμαινόμενα ομόλογα.

\* Προσωρινά στοιχεία

**ΟΡΓΑΝΙΣΜΟΣ ΔΙΑΧΕΙΡΙΣΗΣ ΔΗΜΟΣΙΟΥ ΧΡΕΟΥΣ**  
**Δ/ΝΣΗ ΔΗΜΟΣΙΟΥ ΧΡΕΟΥΣ**  
**ΥΠΕΥΘΥΝΟΣ: ΣΤ. ΠΑΠΑΔΟΠΟΥΛΟΣ – ΓΕΝ. Δ/ΝΤΗΣ**  
**ΤΗΛ. 210 37 01 801- 210 37 01 835 – 210 37 01 833 - FAX: 210 37 01 850**  
 Διεύθυνση Internet: <http://www.pdma.gr>  
 Διεύθυνση e-mail: [pdma@pdma.gr](mailto:pdma@pdma.gr)  
 Reuters: GR/FINMIN01, GR/PDMA01 - Bloomberg: GRMF, PDMA

## Β. Κατηγορίες Χρέους Κεντρικής Διοίκησης\*\*

(ποσά σε εκατ. ευρώ)\*

	30/06/2014	30/09/2014
<b>Ομόλογα και Βραχυπρόθεσμοι Τίτλοι</b>	<b>83.132,41</b>	<b>79.890,53</b>
Ομόλογα εκδοθέντα στην αγορά εσωτερικού	65.219,99	63.791,28
Ομόλογα εκδοθέντα στις αγορές εξωτερικού	2.806,13	2.639,41
Τιτλοποιήσεις στο εξωτερικό	137,13	137,13
Βραχυπρόθεσμοι τίτλοι	14.969,16	13.322,71
<b>Δάνεια</b>	<b>239.266,22</b>	<b>241.841,70</b>
Δάνεια Τράπεζας Ελλάδος	4.265,82	4.265,90
Δάνεια λοιπά εσωτερικού	115,50	112,50
Δάνεια ειδικά και διακρατικά	6.906,39	6.793,71
Δάνεια Μηχανισμού Στήριξης	219.707,28	220.120,99
Δάνεια λοιπά εξωτερικού	5.119,88	5.036,37
Βραχ. δάνεια (Repos)	3.151,35	5.512,23
<b>Σύνολο</b>	<b>322.398,63</b>	<b>321.732,23</b>

\*Από 31/12/2010 άλλαξε η κατηγοριοποίηση του Δημοσίου Χρέους με βασικό κριτήριο το διαχωρισμό του σε ομόλογα και δάνεια, μακροχρόνια και βραχυχρόνια, σύμφωνα με το Ευρωπαϊκό Σύστημα Λογαριασμών (ESA).

\*\* Προσωρινά στοιχεία.

### Υφιστάμενο ύψος εγγυήσεων του Ελληνικού Δημοσίου (σε εκατ. ευρώ)

	30/06/2014*	30/09/2014*
<b>Υφιστάμενο ύψος εγγυημένων δανείων<sup>1</sup></b>	<b>16.914,26</b>	<b>16.721,73</b>
<b>Εγγυήσεις ΕΤΕΑΝ</b>	<b>300,1</b>	<b>308,6</b>

1. Βλ. Παράρτημα \* Προσωρινά στοιχεία

## Γ. Στοιχεία νέου δανεισμού\* (Ιαν. – Σεπ. 2014)

### 1. Σύνθεση νέου δανεισμού Ιαν. – Σεπ. 2014

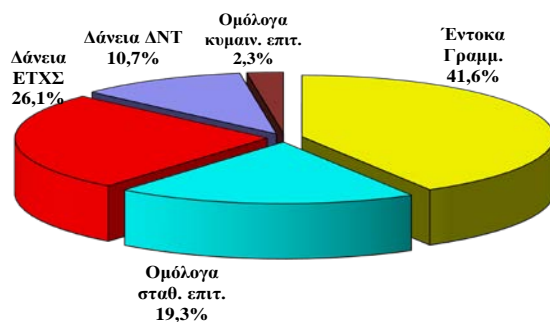

### 2. Κατανομή νέου δανεισμού κατά διάρκεια

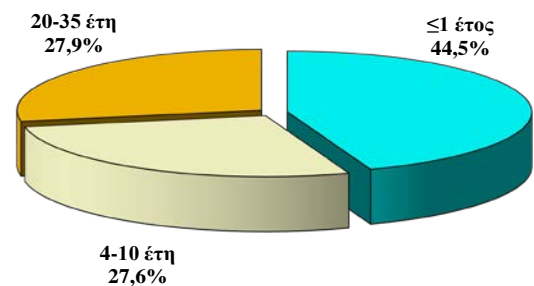

### 3. Μέση σταθμική διάρκεια νέου δανεισμού

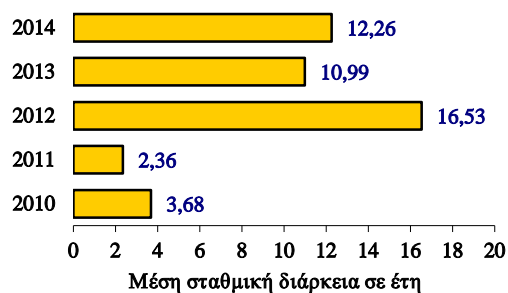

### 4. Δανεισμός έτους 2014 κατά μήνα (ποσά σε εκατ. ευρώ)

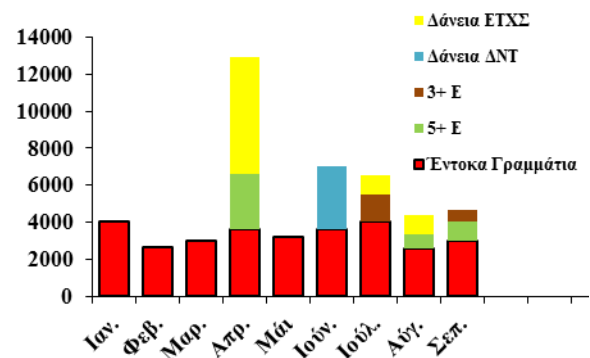

\*Στα διαγράμματα 1,2 και 3 απεικονίζεται ο καθαρός δανεισμός σε Ε.Γ.Ε.Δ.

## Α. Πρωτογενής και δευτερογενής αγορά τίτλων του Ελληνικού Δημοσίου

### 1. Ημερολόγιο εκδόσεων τίτλων του Ελληνικού Δημοσίου

#### Α. Πρόγραμμα Δημοπρασιών Οκτωβρίου & Νοεμβρίου 2014

**08/10/2014** Έντοκο Γραμμάτιο διάρκειας 26 εβδομάδων (ACT/360)

**15/10/2014** Έντοκο Γραμμάτιο διάρκειας 13 εβδομάδων (ACT/360)

**05/11/2014** Έντοκο Γραμμάτιο διάρκειας 26 εβδομάδων (ACT/360)

**12/11/2014** Έντοκο Γραμμάτιο διάρκειας 13 εβδομάδων (ACT/360)

### 2. Δημοπρασίες τίτλων (Ιουλ. – Σεπ. '14)

Δημ/σία	ISIN	Λήξη	Αιτούμ. Ποσό (€ εκατ)	Προσφερ. Ποσό (€ εκατ)	Αποδ. Ποσό (€ εκατ)	Τιμή	Απόδοση
<b>Έντοκα</b>							
08-07-14	GR0002121847	09-01-15	1.250	3.322	2.000	98,975%	2,05%
15-07-14	GR0000122250	17-10-14	1.250	2.940	2.000	99,560%	1,75%
05-08-14	GR0002122852	06-02-15	625	1.894	1.000	98,990%	2,02%
12-08-14	GR0000123266	14-11-14	1.000	2.605	1.600	99,575%	1,75%
02-09-14	GR0002124874	06-03-15	875	2.186	1.400	99,000%	2,00%
16-09-14	GR0000124272	19-12-14	1.000	2.505	1.600	99,573%	1,70%

### Ομόλογα

### 3. Κοινοπρακτικές, Ειδικές και Λοιπές εκδόσεις (Ιουλ. – Σεπ. '14)

Ημ/νία Εγγραφής	ISIN	Διάρκεια	Λήξη	Εκδοθέν ποσό (εκατ. €)	Τοκομερίδιο
17/07/2014	GR0110029312	3 Έτη	17/07/2017	1.500	3,375%
11/08/2014	GR0514019166	5 Έτη <sup>1</sup>	10/08/2019	742,2	6M Euribor +0,63%
16/09/2014	GR0114028534	5 Έτη <sup>2</sup>	17/04/2019	1.030,8	4,75%
16/09/2014	GR0110029312	3 Έτη <sup>2</sup>	17/07/2017	589,1	3,375%

1. Αντικατάσταση ομολόγου ΕΤΕΑΝ.

2. Ανταλλαγή ΕΓΕΔ ύψους € 1.671,3 εκατ. μέσω επανέκδοσης ομολόγων πενταετούς και τριετούς διάρκειας.

### 4. Δάνεια Ταμείου Χρηματοπιστωτικής Σταθερότητας & Διεθνούς Νομισματικού Ταμείου (Ιουλ. – Σεπ. '14)

Δόση	Φορέας	Ημ/νία Ανάληψης	Λήξη	Νόμι σμα	Ποσό σε € (εκατ.)	Επιτόκιο
6-2	ΕΤΧΣ	09/07/2014	09/07/2053	EUR	1.000,0	Ετήσιο κυμαινόμενο βασισμένο στο κόστος χρηματοδότησης του ΕΤΧΣ.
6-3	ΕΤΧΣ	14/08/2014	14/08/2053	EUR	1.000,0	Ετήσιο κυμαινόμενο βασισμένο στο κόστος χρηματοδότησης του ΕΤΧΣ.

### 5. Χρέος Κεντρικής Διοίκησης ως προς την υπολειπόμενη φυσική διάρκεια (ποσά σε εκατ. ευρώ)

	30/06/2014	%	30/09/2014	%
Συνολικό ποσό	322.398,63	100,0%	321.732,23	100,0%
βραχυπρόθεσμο (μέχρι 1 έτος)	33.727,40	10,5%	35.710,70	11,1%
μεσοπρόθεσμο (1 έως 5 έτη)	34.281,30	10,6%	33.973,80	10,6%
μακροπρόθεσμο (άνω των 5 ετών)	254.389,93	78,9%	252.049,73	78,3%

Μέση σταθμική υπολειπόμενη φυσική διάρκεια Χρέους Κεντρικής Διοίκησης την 30/09/2014 :  
16,50 έτη

**6. Χρονοδιάγραμμα Λήξης Χρέους Κεντρικής Διοίκησης την 30/09/2014 (ποσά σε εκατ. ευρώ)**

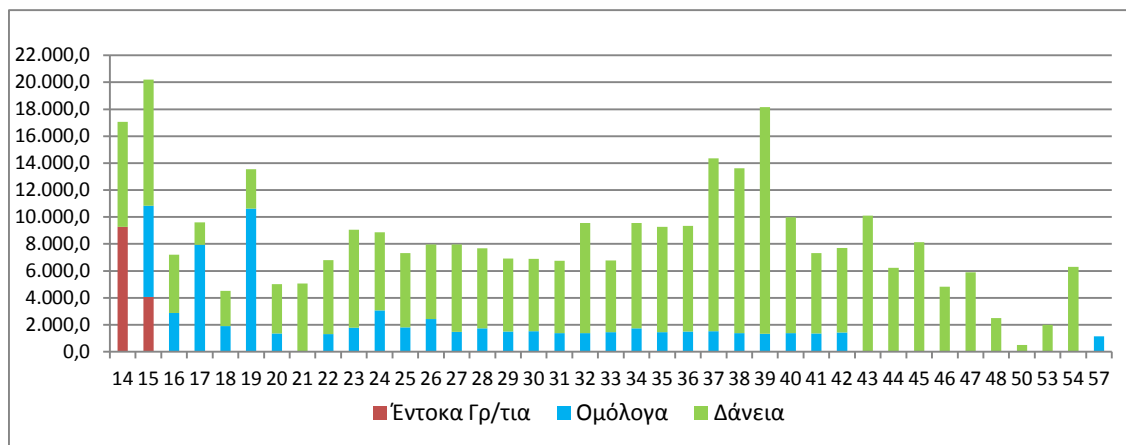

**Παρατηρήσεις:**

1. Οι λήξεις τίτλων εξομαλύνονται με προαγορές χρέους και πράξεις διαχείρισης.

**7. Μηνιαίος όγκος συναλλαγών σε Ομόλογα του Ελληνικού Δημοσίου στην Ηλεκτρονική Δευτερογενή Αγορά Τίτλων (ΗΔΑΤ) (Ιαν. '13 – Σεπ. '14) (ποσά σε εκατ. ευρώ)**

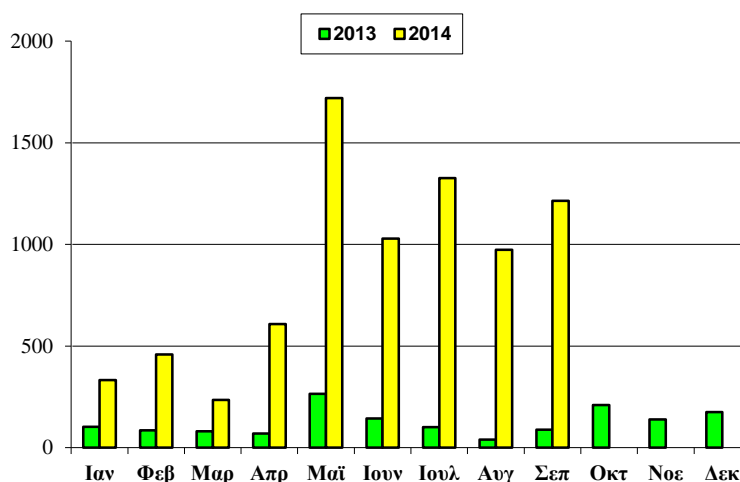

Πηγή: Τράπεζα της Ελλάδος, ΗΔΑΤ

**8. Αξία Συναλλαγών στην ΗΔΑΤ κατά το Γ' Τρίμηνο 2014 (ως προς την υπολειπόμενη φυσική διάρκεια των τίτλων)**

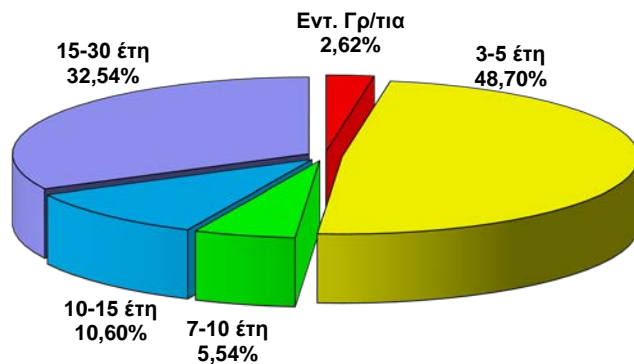

**Σημείωση:**

Τα στοιχεία Δημοσίου Χρέους κάθε τριμήνου θα δημοσιεύονται το αργότερο 50 ημέρες μετά το τέλος του τριμήνου αναφοράς.

Πηγή: Τράπεζα της Ελλάδος, ΗΔΑΤ

## ΠΑΡΑΡΤΗΜΑ

Ελλάδα: Εγγυημένο Ανεξόφλητο Υπόλοιπο χωρίς τις Εγγυήσεις των Τραπεζών

(τα ποσά σε εκατ. ευρώ)

Φορείς εντός Γενικής Κυβέρνησης						
	Ανεξόφλητο Εγγυημένο Υπόλοιπο		Νέες Εγγυήσεις	Πληρωμές Καταπτώσεων	Επιστροφές & Εισπράξεις από Δ.Ο.Υ	Έσοδα από Προμήθειες Εγγυήσεων του Δημοσίου
	31/12/2013	30/9/2014	Ιαν-Σεπ. 2014	Ιαν-Σεπ. 2014	Ιαν-Σεπ. 2014	Ιαν-Σεπ. 2014
<b>Κρατικές Επιχειρήσεις</b>						
ΕΑΣ	541,64	436,54	0,00	118,52	0,00	0,00
ΟΣΕ	6.368,00	6.021,01	0,00	531,47	0,00	0,00
ΑΤΤΙΚΟ ΜΕΤΡΟ	2.195,37	2.160,41	0,00	0,00	0,00	7,93
<b>Υποσύνολο Κρατικών Επιχειρήσεων</b>	<b>9.105,01</b>	<b>8.617,96</b>	<b>0,00</b>	<b>649,99</b>	<b>0,00</b>	<b>7,93</b>
<b>Δημόσιοι Οργανισμοί</b>						
ΚΕΔ	207,99	193,36	0,00	2,36	0,00	0,85
ΕΘΝΙΚΗ ΒΙΒΛΙΟΘΗΚΗ	3,97	3,97	0,00	0,00	0,00	0,00
ΕΑΠΥ	2,82	2,35	0,00	0,00	0,00	0,00
ΚΕΕΛΠΝΟ	204,61	197,51	0,00	0,00	0,00	0,23
ΟΣΚ	572,58	552,29	0,00	0,00	0,00	6,39
ΤΑΠ	10,83	10,83	0,00	0,00	0,00	0,05
λοιποί		0,00	0,00	0,00	0,00	0,00
<b>Υποσύνολο Δημοσίων Οργανισμών</b>	<b>1.002,80</b>	<b>960,31</b>	<b>0,00</b>	<b>2,36</b>	<b>0,00</b>	<b>7,52</b>
<b>ΟΤΑ</b>						
ΔΗΜΟΣ ΑΘΗΝΑΙΩΝ	79,45	50,00	0,00	0,00	0,00	0,24
ΔΗΜΟΣ ΗΡΑΚΛΕΙΟΥ	15,00	22,27	7,27	0,00	0,00	0,11
<b>Υποσύνολο ΟΤΑ</b>	<b>94,45</b>	<b>72,27</b>	<b>7,27</b>	<b>0,00</b>	<b>0,00</b>	<b>0,35</b>
<b>Σύνολο ταξινομημένων</b>	<b>10.202,26</b>	<b>9.650,54</b>	<b>7,27</b>	<b>652,35</b>	<b>0,00</b>	<b>15,80</b>
Φορείς εκτός Γενικής Κυβέρνησης						
	Ανεξόφλητο Εγγυημένο Υπόλοιπο		Νέες Εγγυήσεις	Πληρωμές Καταπτώσεων	Επιστροφές & Εισπράξεις από Δ.Ο.Υ	Έσοδα από Προμήθειες Εγγυήσεων του Δημοσίου
	31/12/2013	30/9/2014	Ιαν-Σεπ. 2014	Ιαν-Σεπ. 2014	Ιαν-Σεπ. 2014	Ιαν-Σεπ. 2014
<b>Δημόσιες Επιχειρήσεις (ΔΕΚΟ)</b>						
ΕΑΒ	195,00	125,00	0,00	80,34	0,00	0,00
ΕΤΑΔ	0,00	0,00	0,00	0,00	0,00	0,53
ΑΤΤΙΚΗ ΟΔΟΣ	443,84	414,73	0,00	0,00	0,00	1,79
ΕΛΒΟ	17,29	13,24	0,00	4,81	0,00	0,00
ΔΙΕΘΝΗΣ ΑΕΡΟΛΙΜΕΝΑΣ	438,63	438,63	0,00	0,00	0,00	0,00
ΔΕΗ	1.852,03	2.043,24	235,00	0,00	0,00	14,45
ΑΔΜΙΕ	121,01	116,24	0,00	0,00	0,00	0,33
ΔΕΣΦΑ	267,70	245,40	0,00	0,00	0,00	1,33
ΛΑΡΚΟ	47,00	47,00	0,00	0,00	0,00	0,26
ΚΟΙΝΟΤΗΤΑ ΜΟΝΤΡΕΑΛ	0,64	0,39	0,00	0,00	0,00	0,00
ΜΒΗ	2,31	1,66	0,00	0,76	0,00	0,00
ΟΜΜΑ	226,33	218,32	0,00	16,00	0,00	0,00
ΟΔΙΕ	84,41	71,31	0,00	13,44	0,00	0,00
ΣΥΝΘΗΚΗ ΤΟΥ ΛΟΜΕ	0,00	0,00	0,00	0,00	0,00	0,00
<b>Υποσύνολο ΔΕΚΟ</b>	<b>3.696,19</b>	<b>3.735,16</b>	<b>235,00</b>	<b>115,35</b>	<b>0,00</b>	<b>18,69</b>
<b>Εγγυήσεις Φυσικών Προσώπων &amp; Επιχειρήσεων</b>						
ΙΔΙΩΤΙΚΕΣ ΕΠΙΧΕΙΡΗΣΕΙΣ	1.523,86	1.523,86	0,00	29,23	0,00	2,94
ΠΛΗΓΕΝΤΕΣ ΦΥΣΙΚΩΝ ΚΑΤΑΣΤΡΟΦΩΝ	1.812,17	1.812,17	19,32	5,44	0,83	0,00
<b>Υποσύνολο</b>	<b>3.336,03</b>	<b>3.336,03</b>	<b>19,32</b>	<b>34,67</b>	<b>0,83</b>	<b>2,94</b>
<b>Σύνολο μη ταξινομημένων</b>	<b>7.032,22</b>	<b>7.071,19</b>	<b>254,32</b>	<b>150,02</b>	<b>0,83</b>	<b>21,63</b>
<b>ΓΕΝΙΚΟ ΣΥΝΟΛΟ</b>	<b>17.234,48</b>	<b>16.721,73</b>	<b>261,59</b>	<b>802,37</b>	<b>0,83</b>	<b>37,43</b>

Πηγή: ΥΠΟΙΚ - ΓΑΚ - Γενική Διεύθυνση Προϋπολογισμού και Θησαυροφυλακίου

Εγγυήσεις ΕΤΕΑΝ (& Ταμείων που διαχειρίζεται το ΕΤΕΑΝ)						
	Ανεξόφλητο Εγγυημένο Υπόλοιπο		Νέες Εγγυήσεις	Πληρωμές Καταπτώσεων	Επιστροφές & Εισπράξεις από Δ.Ο.Υ	Έσοδα από Προμήθειες Εγγυήσεων του Δημοσίου
	31/12/2013	30/9/2014	Ιαν-Σεπ. 2014	Ιαν-Σεπ. 2014	Ιαν-Σεπ. 2014	Ιαν-Σεπ. 2014
ΕΤΕΑΝ	358,04	267,77	2,38	0,00	0,00	
Ταμείο Επιχειρηματικότητας	12,38	40,83	28,45	0,00	0,00	
<b>ΣΥΝΟΛΟ</b>	<b>370,42</b>	<b>308,60</b>	<b>30,83</b>	<b>0,00</b>	<b>0,00</b>	

Πηγή: ΕΤΕΑΝ