

ΔΕΛΤΙΟ ΔΗΜΟΣΙΟΥ ΧΡΕΟΥΣ

Εξέλιξη πληθωρισμού και επιτοκίων εντόκων γραμματίων
(Ιουν. 2013 – Ιουν. 2014)

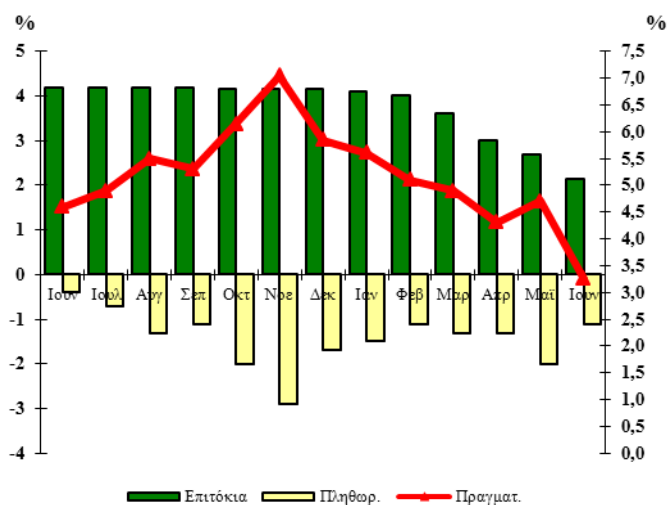

74

Ιούνιος 2014

Παρατήρηση:

Το πραγματικό επιτόκιο καθορίζεται από τη διαφορά μεταξύ του ονομαστικού επιτοκίου των εξαμηνιαίων εντόκων γραμματίων που ισχυε στο τέλος κάθε μήνα και του πληθωρισμού.

Το πραγματικό επιτόκιο απεικονίζεται στο δεξιό κάθετο άξονα, ενώ ο πληθωρισμός και το επιτόκιο των εντόκων γραμματίων στον αριστερό κάθετο άξονα.

Α. Στοιχεία Χρέους Κεντρικής Διοίκησης¹

Σύνθεση Χρέους Κεντρικής Διοίκησης (ποσά σε εκατ. ευρώ)*		
	31/03/2014	30/06/2014
Ύψος Χρέους Κεντρικής Διοίκησης	320.422,89	322.398,63
A. Σταθερού επιτοκίου²	29,5%	29,3%
Κυμαινομένου επιτοκίου^{2,3}	70,5%	70,7%
B. Διαπραγματεύσιμο	27,9%	25,8%
Μη Διαπραγματεύσιμο	72,1%	74,2%
Γ. Σε ευρώ	95,9%	95,3%
Σε νομίσματα εκτός ζώνης ευρώ	4,1%	4,7%

Ταμειακά Διαθέσιμα του Ε. Δ. (εκατ. ευρώ)	1.937,6	3.419,2
Διακριτός λογ/σμός Εξυπηρ. Δημ. Χρέους (εκατ. ευρώ)	12,4	86,3

1. Το Χρέος της Κεντρικής Διοίκησης διαφέρει από το Χρέος της Γενικής Κυβέρνησης (Χρέος κατά Μάαστριχτ) κατά το ποσό του ενδοκυβερνητικού χρέους και λοιπών στοιχείων που προβλέπονται από τον ESA '95.

2. Η σχέση σταθερού/κυμαινομένου συμπεριλαμβάνει τις πράξεις swap επιτοκίου.

3. Τα τιμαριθμοποιημένα ομόλογα περιλαμβάνονται στα κυμαινόμενα ομόλογα.

* Προσωρινά στοιχεία

ΟΡΓΑΝΙΣΜΟΣ ΔΙΑΧΕΙΡΙΣΗΣ ΔΗΜΟΣΙΟΥ ΧΡΕΟΥΣ
Δ/ΝΣΗ ΔΗΜΟΣΙΟΥ ΧΡΕΟΥΣ
ΥΠΕΥΘΥΝΟΣ: ΣΤ. ΠΑΠΑΔΟΠΟΥΛΟΣ – ΓΕΝ. Δ/ΝΤΗΣ
ΤΗΛ. 210 37 01 801- 210 37 01 835 – 210 37 01 833 - FAX: 210 37 01 850
 Διεύθυνση Internet: <http://www.pdma.gr>
 Διεύθυνση e-mail: pdma@pdma.gr
Reuters: GR/FINMIN01, GR/PDMA01 - Bloomberg: GRMF, PDMA

Β. Κατηγορίες Χρέους Κεντρικής Διοίκησης**

(ποσά σε εκατ. ευρώ)*

	31/03/2014	30/06/2014
Ομόλογα και Βραχυπρόθεσμοι Τίτλοι	89.467,88	83.132,41
Ομόλογα εκδοθέντα στην αγορά εσωτερικού	71.560,80	65.219,99
Ομόλογα εκδοθέντα στις αγορές εξωτερικού	2.782,58	2.806,13
Τιτλοποιήσεις στο εξωτερικό	137,13	137,13
Βραχυπρόθεσμοι τίτλοι	14.987,37	14.969,16
Δάνεια	230.955,01	239.266,22
Δάνεια Τράπεζας Ελλάδος	4.735,54	4.265,82
Δάνεια λοιπά εσωτερικού	115,50	115,50
Δάνεια ειδικά και διακρατικά	7.056,62	6.906,39
Δάνεια Μηχανισμού Στήριξης	211.856,67	219.707,28
Δάνεια λοιπά εξωτερικού	5.120,75	5.119,88
Βραχ. δάνεια (Repos)	2.069,93	3.151,35
Σύνολο	320.422,89	322.398,63

*Από 31/12/2010 άλλαξε η κατηγοριοποίηση του Δημοσίου Χρέους με βασικό κριτήριο το διαχωρισμό του σε ομόλογα και δάνεια, μακροχρόνια και βραχυχρόνια, σύμφωνα με το Ευρωπαϊκό Σύστημα Λογαριασμών (ESA 95).

** Προσωρινά στοιχεία.

Υφιστάμενο ύψος εγγυήσεων του Ελληνικού Δημοσίου (σε εκατ. ευρώ)

	31/03/2014*	30/06/2014*
Υφιστάμενο ύψος εγγυημένων δανείων¹	17.055,42	16.914,26
Εγγυήσεις ΕΤΕΑΝ	313,3	300,1

1. Βλ. Παράρτημα * Προσωρινά στοιχεία

Γ. Στοιχεία νέου δανεισμού* (Ιαν. – Ιουν. 2014)

1. Σύνθεση νέου δανεισμού Ιαν. – Ιουν. 2014

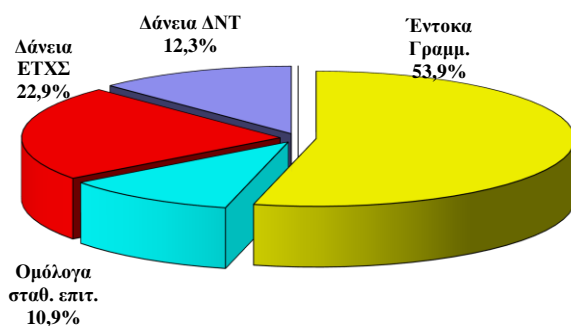

2. Κατανομή νέου δανεισμού κατά διάρκεια

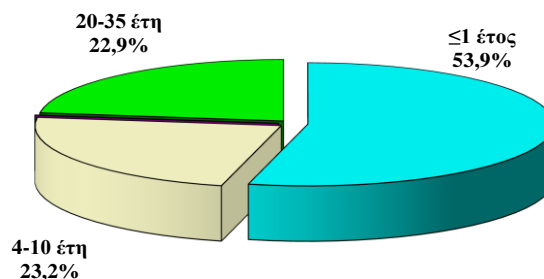

3. Μέση σταθμική διάρκεια νέου δανεισμού

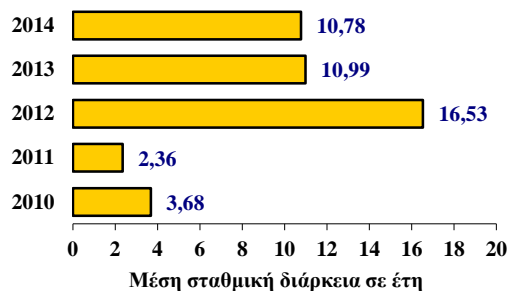

4. Δανεισμός έτους 2014 κατά μήνα (ποσά σε εκατ. ευρώ)

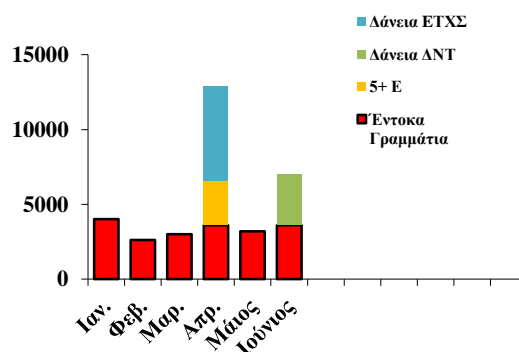

*Στα διαγράμματα 1,2 και 3 απεικονίζεται ο καθαρός δανεισμός σε Ε.Γ.Ε.Δ.

Δ. Πρωτογενής και δευτερογενής αγορά τίτλων του Ελληνικού Δημοσίου

1. Ημερολόγιο εκδόσεων τίτλων του Ελληνικού Δημοσίου

Α. Πρόγραμμα Δημοπρασιών Ιουλίου & Αυγούστου 2014

08/07/2014 Έντοκο Γραμμάτιο διάρκειας 26 εβδομάδων (ACT/360)

15/07/2014 Έντοκο Γραμμάτιο διάρκειας 13 εβδομάδων (ACT/360)

05/08/2014 Έντοκο Γραμμάτιο διάρκειας 26 εβδομάδων (ACT/360)

12/08/2014 Έντοκο Γραμμάτιο διάρκειας 13 εβδομάδων (ACT/360)

2. Δημοπρασίες τίτλων (Απρ. – Ιουν. '14)

Δημ/σία	ISIN	Λήξη	Αιτούμ. Ποσό (€ εκατ)	Προσφερ. Ποσό (€ εκατ)	Αποδ. Ποσό (€ εκατ)	Τιμή	Απόδοση
Έντοκα							
08-04-14	GR0002118819	10-10-14	1.000	3.103	1.600	98,500%	3,01%
15-04-14	GR0000119223	18-07-14	1.250	3.416	2.000	99,412%	2,45%
06-05-14	GR0002119825	07-11-14	1.000	2.653	1.600	98,654%	2,70%
13-05-14	GR0000120239	18-08-14	1.000	2.802	1.600	99,446%	2,13%
10-06-14	GR0002120831	12-12-14	1.250	3.369	2.000	98,925%	2,15%
17-06-14	GR0000121245	19-09-14	1.000	2.987	1.600	99,548%	1,80%

Ομόλογα

3. Κοινοπρακτικές, Ειδικές και Λοιπές εκδόσεις (Απρ. – Ιουν. '14)

Ημ/νία Εγγραφής	ISIN	Διάρκ εια	Λήξη	Εκδοθέν ποσό (εκατ. €)	Τοκομερίδιο
17/04/2014	GR0114028534	5 Έτη	17/04/2019	3.000	4,75%

4. Δάνεια Ταμείου Χρηματοπιστωτικής Σταθερότητας & Διεθνούς Νομισματικού Ταμείου (Απρ. – Ιουν. '14)

Δόση	Φορέας	Ημ/νία Ανάληψης	Λήξη	Νόμι σμα	Ποσό σε € (εκατ.)	Επιτόκιο
6-1	ΕΤΧΣ	28/04/2014	28/04/2054	EUR	6.300,0	Ετήσιο κυμαινόμενο βασισμένο στο κόστος χρηματοδότησης του ΕΤΧΣ.
6,7	ΔΝΤ	03/06/2014	Από 03/12/2018 έως 03/06/2024 (ανά εξάμηνο)	SDR	3.411,8	Κλιμακούμενο: - 3M SDR - 3M SDR + περιθ. 2% - 3M SDR + περιθ. 3%

5. Χρέος Κεντρικής Διοίκησης ως προς την υπολειπόμενη φυσική διάρκεια (ποσά σε εκατ. ευρώ)

	31/03/2014	%	30/06/2014	%
Συνολικό ποσό	320.422,89	100,0%	322.398,63	100,0%
βραχυπρόθεσμο (μέχρι 1 έτος)	41.330,60	12,9%	33.727,40	10,5%
μεσοπρόθεσμο (1 έως 5 έτη)	33.097,00	10,3%	34.281,30	10,6%
μακροπρόθεσμο (άνω των 5 ετών)	245.995,29	76,8%	254.389,93	78,9%

Μέση υπολειπόμενη φυσική διάρκεια Χρέους Κεντρικής Διοίκησης την 30/06/2014 : 16,41 έτη

6. Χρονοδιάγραμμα Λήξης Χρέους Κεντρικής Διοίκησης την 30/06/2014 (ποσά σε δισεκ. ευρώ)

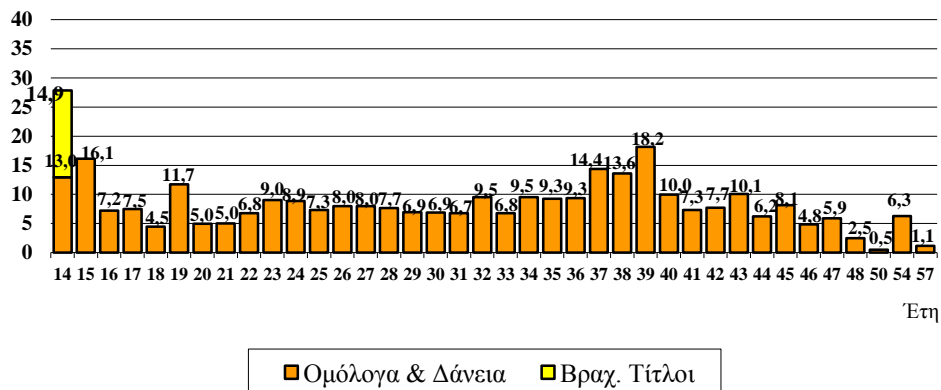

Παρατηρήσεις:

1. Οι λήξεις τίτλων εξομαλύνονται με προαγορές χρέους και πράξεις διαχείρισης.

7. Μηνιαίος όγκος συναλλαγών σε Ομόλογα του Ελληνικού Δημοσίου στην Ηλεκτρονική Δευτερογενή Αγορά Τίτλων (ΗΔΑΤ) (Ιαν. '13 – Ιουν. '14) (ποσά σε εκατ. ευρώ)

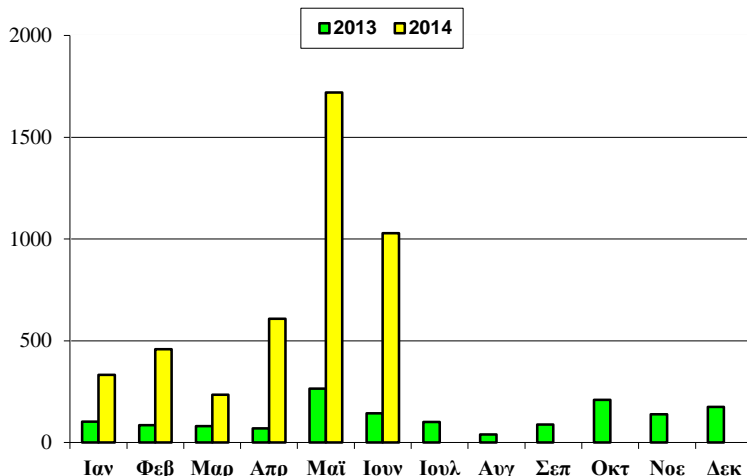

Πηγή: Τράπεζα της Ελλάδος, ΗΔΑΤ

8. Αξία Συναλλαγών στην ΗΔΑΤ κατά το Β' Τρίμηνο 2014 (ως προς την υπολειπόμενη φυσική διάρκεια των τίτλων)

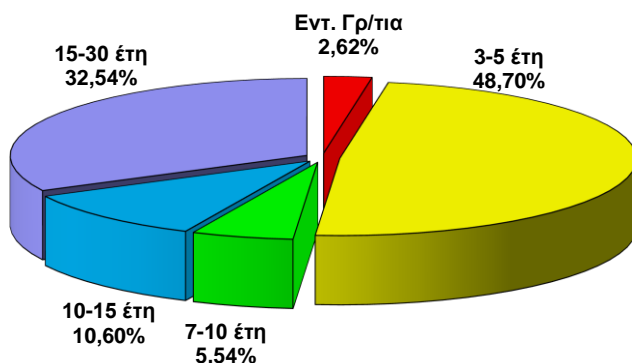

Σημείωση:

Τα στοιχεία Δημοσίου Χρέους κάθε τριμήνου θα δημοσιεύονται το αργότερο 50 ημέρες μετά το τέλος του τριμήνου αναφοράς.

Πηγή: Τράπεζα της Ελλάδος, ΗΔΑΤ

ΠΑΡΑΡΤΗΜΑ
Ελλάδα: Εγγυημένο Ανεξόφλητο Υπόλοιπο χωρίς τις Εγγυήσεις των Τραπεζών

(τα ποσά σε εκατ. ευρώ)

Φορείς εντός Γενικής Κυβέρνησης						
	Ανεξόφλητο Εγγυημένο Υπόλοιπο		Νέες Εγγυήσεις	Πληρωμές Καταπτώσεων	Επιστροφές & Εισπράξεις από Δ.Ο.Υ	Έσοδα από Προμήθειες Εγγυήσεων του Δημοσίου
	31/12/2013	30/6/2014	Ιαν-Ιουν 2014	Ιαν-Ιουν 2014	Ιαν-Ιουν 2014	Ιαν-Ιουν 2014
Κρατικές Επιχειρήσεις						
ΕΑΣ	541,6	471,5	0,0	82,5	0,0	0,0
ΟΣΕ	6.368,0	6.021,0	0,0	465,7	0,0	0,0
ΑΤΤΙΚΟ ΜΕΤΡΟ	2.195,4	2.167,2	0,0	0,0	0,0	7,9
Υποσύνολο Κρατικών Επιχειρήσεων	9.105,0	8.659,7	0,0	548,2	0,0	7,9
Δημόσιοι Οργανισμοί						
ΚΕΔ	208,0	195,9	0,0	2,4	0,0	0,7
ΕΘΝΙΚΗ ΒΙΒΛΙΟΘΗΚΗ	4,0	4,0	0,0	0,0	0,0	0,0
ΕΑΙΤΥ	2,8	2,8	0,0	0,0	0,0	0,0
ΚΕΕΛΠΝΟ	204,6	199,9	0,0	0,0	0,0	0,1
ΟΣΚ	572,6	554,3	0,0	0,0	0,0	6,4
ΤΑΠ	10,8	10,8	0,0	0,0	0,0	0,0
λοιποί		0,0	0,0	0,0	0,0	0,0
Υποσύνολο Δημοσίων Οργανισμών	1.002,8	967,7	0,0	2,4	0,0	7,2
ΟΤΑ						
ΔΗΜΟΣ ΑΘΗΝΑΙΩΝ	79,5	79,5	0,0	0,0	0,0	0,2
ΔΗΜΟΣ ΗΡΑΚΛΕΙΟΥ	15,0	22,3	7,3	0,0	0,0	0,0
Υποσύνολο ΟΤΑ	94,5	101,7	7,3	0,0	0,0	0,2
Σύνολο ταξινομημένων	10.202,3	9.729,1	7,3	550,6	0,0	15,4
Φορείς εκτός Γενικής Κυβέρνησης						
	Ανεξόφλητο Εγγυημένο Υπόλοιπο		Νέες Εγγυήσεις	Πληρωμές Καταπτώσεων	Επιστροφές & Εισπράξεις από Δ.Ο.Υ	Έσοδα από Προμήθειες Εγγυήσεων του Δημοσίου
	31/12/2013	30/6/2014	Ιαν-Ιουν 2014	Ιαν-Ιουν 2014	Ιαν-Ιουν 2014	Ιαν-Ιουν 2014
Δημόσιες Επιχειρήσεις (ΔΕΚΟ)						
ΕΑΒ	195,0	195,0	0,0	5,7	0,0	0,0
ΕΤΑΔ	0,0	0,0	0,0	0,0	0,0	0,3
ΑΤΤΙΚΗ ΟΔΟΣ	443,8	414,7	0,0	0,0	0,0	1,3
ΕΛΒΟ	17,3	13,2	0,0	4,8	0,0	0,0
ΔΙΕΘΝΗΣ ΑΕΡΟΛΙΜΕΝΑΣ	438,6	438,6	0,0	0,0	0,0	0,0
ΔΕΗ	1.852,0	2.065,2	235,0	0,0	0,0	9,3
ΑΔΜΙΕ	121,0	118,9	0,0	0,0	0,0	0,2
ΔΕΣΦΑ	267,7	256,7	0,0	0,0	0,0	0,9
ΛΑΡΚΟ	47,0	47,0	0,0	0,0	0,0	0,2
ΚΟΙΝΟΤΗΤΑ ΜΟΝΤΡΕΑΛ	0,6	0,5	0,0	0,0	0,0	0,0
ΜΒΗ	2,3	2,0	0,0	0,4	0,0	0,0
ΟΜΜΑ	226,3	220,8	0,0	11,0	0,0	0,0
ΟΔΙΕ	84,4	76,5	0,0	8,2	0,0	0,0
ΣΥΝΘΗΚΗ ΤΟΥ ΛΟΜΕ	0,0	0,0	0,0	0,0	0,0	0,0
Υποσύνολο ΔΕΚΟ	3.696,2	3.849,1	235,0	30,0	0,0	12,2
Εγγυήσεις Φυσικών Προσώπων & Επιχειρήσεων						
ΙΔΙΩΤΙΚΕΣ ΕΠΙΧΕΙΡΗΣΕΙΣ	1.523,9	1.523,9	0,0	30,8	0,0	1,3
ΠΛΗΓΕΝΤΕΣ ΦΥΣΙΚΩΝ ΚΑΤΑΣΤΡΟΦΩΝ	1.812,2	1.812,2	0,0	3,2	0,8	0,0
Υποσύνολο	3.336,0	3.336,0	0,0	34,0	0,8	1,3
Σύνολο μη ταξινομημένων	7.032,2	7.185,2	235,0	63,9	0,8	13,5
ΓΕΝΙΚΟ ΣΥΝΟΛΟ	17.234,5	16.914,3	242,3	614,5	0,8	28,9

Πηγή: ΥΠΟΙΚ - ΓΑΚ - Γενική Διεύθυνση Προϋπολογισμού και Θεσαυροφυλακίου

Εγγυήσεις ΕΤΕΑΝ (& Ταμείων που διαχειρίζεται το ΕΤΕΑΝ)						
	Ανεξόφλητο Εγγυημένο Υπόλοιπο		Νέες Εγγυήσεις	Πληρωμές Καταπτώσεων	Επιστροφές & Εισπράξεις από Δ.Ο.Υ	Έσοδα από Προμήθειες Εγγυήσεων του Δημοσίου
	31/12/2013	30/6/2014	Ιαν-Ιουν 2014	Ιαν-Ιουν 2014	Ιαν-Ιουν 2014	Ιαν-Ιουν 2014
ΕΤΕΑΝ	358,0	270,7	1,9	0,0	0,0	
Ταμείο Επιχειρηματικότητας	12,4	29,4	17,0	0,0	0,0	
ΣΥΝΟΛΟ	370,4	300,1	18,9	0,0	0,0	

Πηγή: ΕΤΕΑΝ

1/ Το υπόλοιπο αφορά το ύψος του εγγυημένου κεφαλαίου.

2/ Έσοδα από ανακτήσεις ποσών από το Ε.Δ. που είχαν πληρωθεί ως καταπτώσεις εγγυήσεων.