

ΔΕΛΤΙΟ ΔΗΜΟΣΙΟΥ ΧΡΕΟΥΣ

**Εξέλιξη πληθωρισμού και επιτοκίων εντόκων γραμματίων
(Μαρ. 2012 – Μαρ. 2013)**

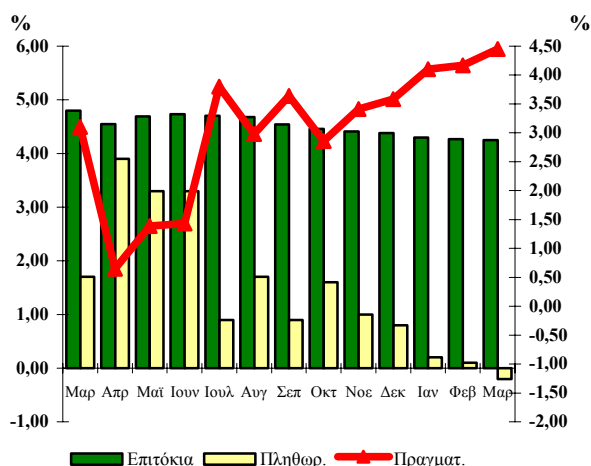

69

Μάρτιος 2013

Παρατήρηση:

Το πραγματικό επιτόκιο καθορίζεται από τη διαφορά μεταξύ του ονομαστικού επιτοκίου των εξαμηνιαίων εντόκων γραμματίων που ισχύει στο τέλος κάθε μήνα και του πληθωρισμού.

Το πραγματικό επιτόκιο απεικονίζεται στο δεξιό κάθετο άξονα, ενώ ο πληθωρισμός και το επιτόκιο των εντόκων γραμματίων στον αριστερό κάθετο άξονα.

Α. Στοιχεία Χρέους Κεντρικής Διοίκησης¹

Σύνθεση Χρέους Κεντρικής Διοίκησης (ποσά σε εκατ. ευρώ)*		
	31/12/2012	31/03/2013
Υψος Χρέους Κεντρικής Διοίκησης	305.537,33	309.357,89
A. Σταθερού επιτοκίου²	32,7%	31,1%
Κυμαινομένου επιτοκίου^{2,3}	67,3%	68,9%
B. Διαπραγματεύσιμο	34,3%	32,5%
Μη Διαπραγματεύσιμο	65,7%	67,5%
Γ. Σε ευρώ	96,7%	96,1%
Σε νομίσματα εκτός ζώνης ευρώ	3,3%	3,9%

Ταμειακά Διαθέσιμα του Ε. Δ. (εκατ. ευρώ)	5.933,5	6.996,1
--	----------------	----------------

1. Το Χρέος της Κεντρικής Διοίκησης διαφέρει από το Χρέος της Γενικής Κυβέρνησης (Χρέος κατά Μάαστριχτ) κατά το ποσό του ενδοκυβερνητικού χρέους και λοιπών στοιχείων που προβλέπονται από τον ESA '95.
2. Η σχέση σταθερού/κυμαινομένου συμπεριλαμβάνει τις πράξεις swap επιτοκίου.
3. Τα τιμηριοποιημένα ομόλογα περιλαμβάνονται στα κυμαινόμενα ομόλογα.

* Προσωρινά στοιχεία

ΥΠΟΥΡΓΕΙΟ ΟΙΚΟΝΟΜΙΚΩΝ
ΓΕΝΙΚΗ ΔΙΕΥΘΥΝΣΗ ΘΗΣΑΥΡΟΦΥΛΑΚΙΟΥ ΚΑΙ ΠΡΟΫΠΟΛΟΓΙΣΜΟΥ
Δ/ΝΣΗ ΔΗΜΟΣΙΟΥ ΧΡΕΟΥΣ
ΥΠΕΥΘΥΝΟΣ: ΓΡ. ΦΛΩΡΑΤΟΣ – ΔΙΕΥΘΥΝΤΗΣ
ΤΗΛ. 210 33 38 451- 210 33 38 334- 210 33 38 324 - FAX: 210 33 38 205
 Διεύθυνση Internet: <http://www.minfin.gr>, Διεύθυνση e-mail: d23@glk.gr
 Reuters: GR/FINMIN01- Bloomberg: GRMF

Β. Κατηγορίες Χρέους Κεντρικής Διοίκησης**

(ποσά σε εκατ. ευρώ)*

	31/12/2012	31/03/2013
Ομόλογα και Βραχυπρόθεσμοι Τίτλοι	104.654,42	100.555,32
Ομόλογα εκδοθέντα στην αγορά εσωτερικού	81.769,19	81.324,53
Ομόλογα εκδοθέντα στις αγορές εξωτερικού	4.308,23	4.089,21
Τιτλοποιήσεις στο εξωτερικό	220,02	182,76
Βραχυπρόθεσμοι τίτλοι	18.356,98	14.958,82
Δάνεια	200.882,91	208.802,57
Δάνεια Τράπεζας Ελλάδος	5.212,33	5.212,26
Δάνεια λοιπά εσωτερικού	118,50	118,50
Δάνεια ειδικά και διακρατικά	7.069,12	7.061,17
Δάνεια Μηχανισμού Στήριξης	183.098,58	191.111,64
Δάνεια λοιπά εξωτερικού	5.384,38	5.299,00
Σύνολο	305.537,33	309.357,89

*Από 31/12/2010 άλλαξε η κατηγοριοποίηση του Δημοσίου Χρέους με βασικό κριτήριο το διαχωρισμό του σε ομόλογα και δάνεια, μακροχρόνια και βραχυχρόνια, σύμφωνα με το Ευρωπαϊκό Σύστημα Λογαριασμών (ESA 95).

** Προσωρινά στοιχεία.

Υφιστάμενο ύψος εγγυήσεων του Ελληνικού Δημοσίου (σε εκατ. ευρώ)

	31/12/2012*	31/03/2013*
Υφιστάμενο ύψος εγγυημένων δανείων	19.670,52	19.483,48

* Προσωρινά στοιχεία

Γ. Στοιχεία νέου δανεισμού (Ιαν. – Μαρ. 2013)

**Σύνθεση νέου δανεισμού
Ιαν. – Μαρ. 2013**

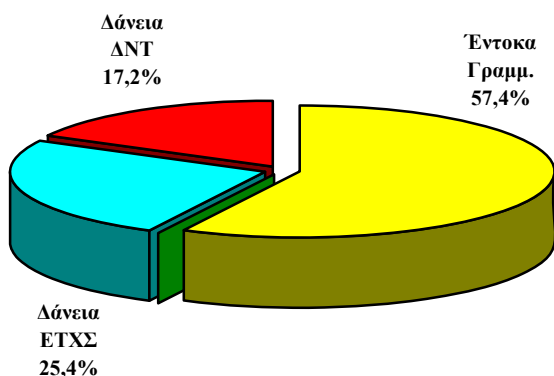

**Κατανομή νέου δανεισμού
κατά διάρκεια**

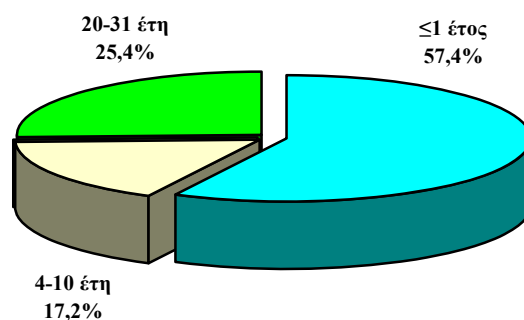

Μέση σταθμική διάρκεια νέου δανεισμού

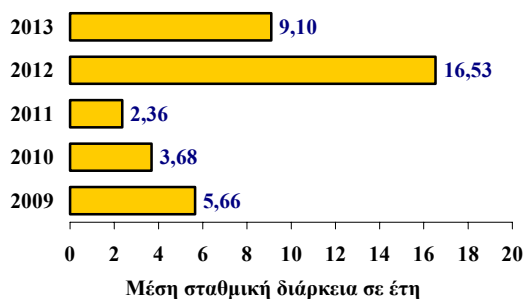

**Δανεισμός έτους 2013 κατά μήνα
(ποσά σε εκατ. ευρώ)**

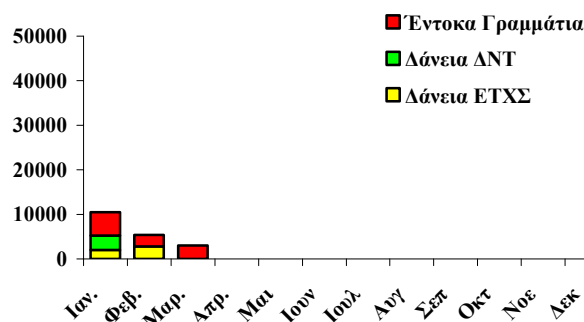

Δ. Πρωτογενής και δευτερογενής αγορά τίτλων του Ελληνικού Δημοσίου

1. Ημερολόγιο εκδόσεων τίτλων του Ελληνικού Δημοσίου

Α. Πρόγραμμα Δημοπρασιών Απριλίου & Μαΐου 2013

09/04/2013 Έντοκο Γραμμάτιο διάρκειας 26 εβδομάδων (ACT/360)

16/04/2013 Έντοκο Γραμμάτιο διάρκειας 13 εβδομάδων (ACT/360)

08/05/2013 Έντοκο Γραμμάτιο διάρκειας 26 εβδομάδων (ACT/360)

14/05/2013 Έντοκο Γραμμάτιο διάρκειας 13 εβδομάδων (ACT/360)

2. Δημοπρασίες τίτλων (Ιαν. – Μαρ. 13)

Δημ/σία	ISIN	Λήξη	Αιτούμ. Ποσό (€ εκατ)	Προσφερ. Ποσό (€ εκατ)	Αποδ. Ποσό (€ εκατ)	Τιμή	Απόδοση
Έντοκα							
19-03-13	GR0000106097	21-06-13	1.000	1.655	1.600	98,986%	4,05%
05-03-13	GR0002105683	06-09-13	875	1.438	1.400	97,896%	4,25%
12-02-13	GR0000105081	17-05-13	1.000	1.763	1.600	98,987%	4,05%
05-02-13	GR0002104678	09-08-13	625	1.053	1.000	97,887%	4,27%
15-01-13	GR0000104076	19-04-13	1.250	2.182	2.000	98,982%	4,07%
08-01-13	GR0002103662	12-07-13	1.250	2.025	2.000	97,872%	4,30%
08-01-13	GR0006003868	08-02-13	750	983,2	1.200	99,694%	3,95%

Ομόλογα

3. Ειδικές και Λοιπές εκδόσεις (Ιαν. – Μαρ. 13)

Ημ/νία Ανάληψης	Φορέας	Διάρκεια	Λήξη	Ποσό Ανάληψης (εκατ. €)	Επιτόκιο

4. Δάνεια Ταμείου Χρηματοπιστωτικής Σταθερότητας & Διεθνούς Νομισματικού Ταμείου (Ιαν. – Μαρ. 13)

Δόση	Φορέας	Ημ/νία Ανάληψης	Λήξη	Νόμι σμα	Ποσό σε € (εκατ.)	Επιτόκιο
2,3	ΔΝΤ	18/01/2013	Από 18/07/2017 έως 18/01/2023 (ανά εξάμηνο)	SDR	3.241,2	Κλιμακούμενο: - 3M SDR - 3M SDR + περιθ. 2% - 3M SDR + περιθ. 3%
3-3	ΕΤΧΣ	31/01/2013	31/01/2043	EUR	2.000,0	Ετήσιο κυμαινόμενο βασισμένο στο κόστος χρηματοδότησης του ΕΤΧΣ.
3-5	ΕΤΧΣ	28/02/2013	Από 28/02/2043 έως 28/02/2044	EUR	2.800,0	Ετήσιο κυμαινόμενο βασισμένο στο κόστος χρηματοδότησης του ΕΤΧΣ.

5. Χρέος Κεντρικής Διοίκησης ως προς την υπολειπόμενη φυσική διάρκεια (ποσά σε εκατ. ευρώ)

	31/12/2012	%	31/03/2013	%
Συνολικό ποσό	305.537,33	100,0%	309.357,89	100,0%
βραχυπρόθεσμο (μέχρι 1 έτος)	31.121,60	10,2%	30.238,30	9,8%
μεσοπρόθεσμο (1 έως 5 έτη)	55.265,83	18,1%	52.748,50	17,0%
μακροπρόθεσμο (άνω των 5 ετών)	219.149,90	71,7%	226.371,09	73,2%

Μέση υπολειπόμενη φυσική διάρκεια Χρέους Κεντρικής Διοίκησης την 31/03/2013 : 15,41 έτη

6. Χρονοδιάγραμμα Λήξης Χρέους Κεντρικής Διοίκησης την 31/03/2013 (ποσά σε δισεκ. ευρώ)

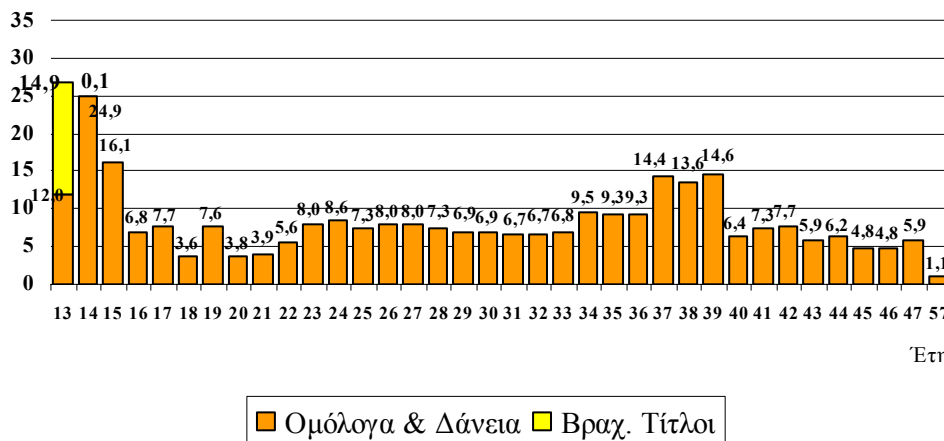

Παρατηρήσεις:

1. Οι λήξεις τίτλων εξομαλύνονται με προαγορές χρέους και πράξεις διαχείρισης.

7. Μηνιαίος όγκος συναλλαγών σε Ομόλογα του Ελληνικού Δημοσίου στην Ηλεκτρονική Δευτερογενή Αγορά Τίτλων (ΗΔΑΤ) (Ιαν. '12 – Μαρ. '13) (ποσά σε εκατ. ευρώ)

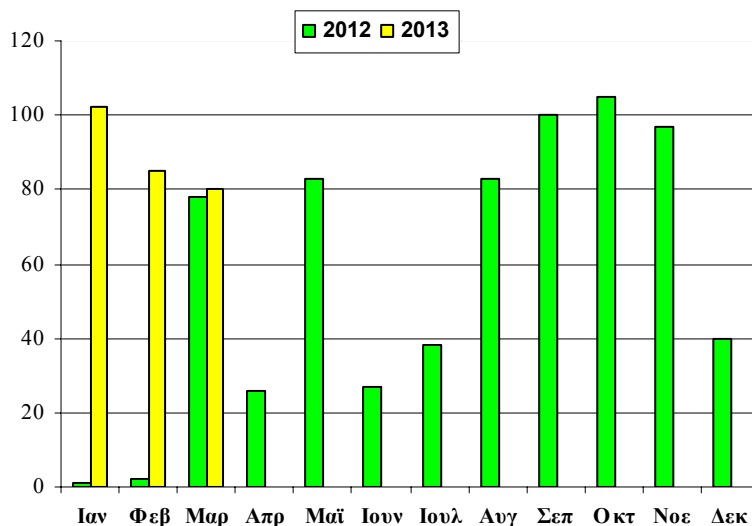

Πηγή: Τράπεζα της Ελλάδος, ΗΔΑΤ

8. Αξία Συναλλαγών στην ΗΔΑΤ κατά το Α' Τρίμηνο 2013 (ως προς την υπολειπόμενη φυσική διάρκεια των τίτλων)

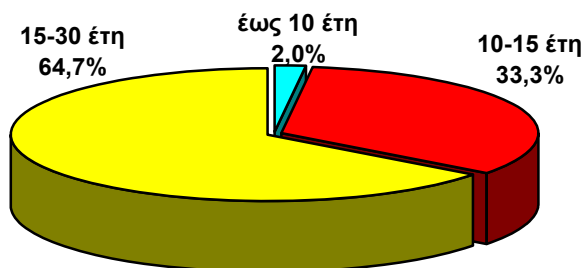

Σημείωση:

Τα στοιχεία Δημοσίου Χρέους κάθε τριμήνου θα δημοσιεύονται το αργότερο 50 ημέρες μετά το τέλος του τριμήνου αναφοράς.

Πηγή: Τράπεζα της Ελλάδος, ΗΔΑΤ

