

ΔΕΛΤΙΟ ΔΗΜΟΣΙΟΥ ΧΡΕΟΥΣ

**Εξέλιξη πληθωρισμού και επιτοκίων εντόκων γραμματίων
(Δεκ. 2012 – Δεκ. 2013)**

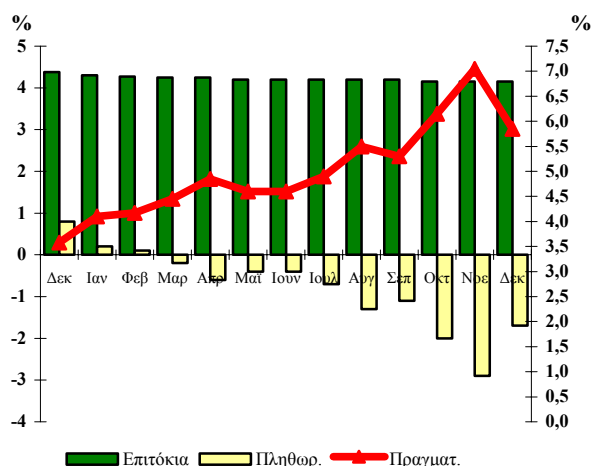

72

Δεκέμβριος 2013

Παρατήρηση:

Το πραγματικό επιτόκιο καθορίζεται από τη διαφορά μεταξύ του ονομαστικού επιτοκίου των εξαμηνιαίων εντόκων γραμματίων που ίσχυε στο τέλος κάθε μήνα και του πληθωρισμού.

Το πραγματικό επιτόκιο απεικονίζεται στο δεξιό κάθετο άξονα, ενώ ο πληθωρισμός και το επιτόκιο των εντόκων γραμματίων στον αριστερό κάθετο άξονα.

Α. Στοιχεία Χρέους Κεντρικής Διοίκησης¹

Σύνθεση Χρέους Κεντρικής Διοίκησης (ποσά σε εκατ. ευρώ)*		
	30/09/2013	31/12/2013
Υψος Χρέους Κεντρικής Διοίκησης	321.868,43	321.477,97
A. Σταθερού επιτοκίου²	28,4%	28,5%
Κυμαινομένου επιτοκίου^{2,3}	71,6%	71,5%
B. Διαπραγματεύσιμο	28,3%	28,4%
Μη Διαπραγματεύσιμο	71,7%	71,6%
Γ. Σε ευρώ	95,7%	95,9%
Σε νομίσματα εκτός ζώνης ευρώ	4,3%	4,1%

Ταμειακά Διαθέσιμα του Ε. Α. (εκατ. ευρώ)	7.548,7	4.030,6
Διακριτός λογ/σμός Εξυπηρ. Δημ. Χρέους (εκατ. ευρώ)	236,1	62,2

1. Το Χρέος της Κεντρικής Διοίκησης διαφέρει από το Χρέος της Γενικής Κυβέρνησης (Χρέος κατά Μάαστριχτ) κατά το ποσό του ενδοκυβερνητικού χρέους και λοιπών στοιχείων που προβλέπονται από τον ESA '95.
2. Η σχέση σταθερού/κυμαινομένου συμπεριλαμβάνει τις πράξεις swap επιτοκίου.
3. Τα τιμηριοποιημένα ομόλογα περιλαμβάνονται στα κυμαινόμενα ομόλογα.

* Προσωρινά στοιχεία

ΟΡΓΑΝΙΣΜΟΣ ΔΙΑΧΕΙΡΙΣΗΣ ΔΗΜΟΣΙΟΥ ΧΡΕΟΥΣ
Δ/ΝΣΗ ΔΗΜΟΣΙΟΥ ΧΡΕΟΥΣ
ΥΠΕΥΘΥΝΟΣ: ΣΤ. ΠΑΠΑΔΟΠΟΥΛΟΣ – ΓΕΝ. Δ/ΝΤΗΣ
ΤΗΛ. 210 37 01 801- 210 33 38 334 – 210 33 38 324 - FAX: 210 37 01 850 – 210 33 38 205
 Διεύθυνση Internet: <http://www.minfin.gr>, <http://www.pdma.gr>
 Διεύθυνση e-mail: pdma@pdma.gr
 Reuters: GR/FINMIN01, GR/PDMA01 - Bloomberg: GRMF, PDMA

Β. Κατηγορίες Χρέους Κεντρικής Διοίκησης**

(ποσά σε εκατ. ευρώ)*

	30/09/2013	31/12/2013
Ομόλογα και Βραχυπρόθεσμοι Τίτλοι	91.234,60	91.267,07
Ομόλογα εκδοθέντα στην αγορά εσωτερικού	73.414,55	73.415,28
Ομόλογα εκδοθέντα στις αγορές εξωτερικού	2.701,53	2.720,43
Τιτλοποιήσεις στο εξωτερικό	160,54	160,54
Βραχυπρόθεσμοι τίτλοι	14.957,98	14.970,82
Δάνεια	230.633,83	230.210,90
Δάνεια Τράπεζας Ελλάδος	4.738,47	4.734,61
Δάνεια λοιπά εσωτερικού	115,50	115,50
Δάνεια ειδικά και διακρατικά	6.794,02	7.003,99
Δάνεια Μηχανισμού Στήριξης	213.779,44	213.152,48
Δάνεια λοιπά εξωτερικού	5.206,40	5.204,32
Σύνολο	321.868,43	321.477,97

* Από 31/12/2010 άλλαξε η κατηγοριοποίηση του Δημοσίου Χρέους με βασικό κριτήριο το διαχωρισμό του σε ομόλογα και δάνεια, μακροχρόνια και βραχυχρόνια, σύμφωνα με το Ευρωπαϊκό Σύστημα Λογαριασμών (ESA 95).

** Προσωρινά στοιχεία.

Υφιστάμενο ύψος εγγυήσεων του Ελληνικού Δημοσίου (σε εκατ. ευρώ)

	30/09/2013*	31/12/2013*
Υφιστάμενο ύψος εγγυημένων δανείων	18.662,21	17.888,07

* Προσωρινά στοιχεία

Γ. Στοιχεία νέου δανεισμού (Ιαν. – Δεκ. 2013)

**Σύνθεση νέου δανεισμού
Ιαν. – Δεκ. 2013**

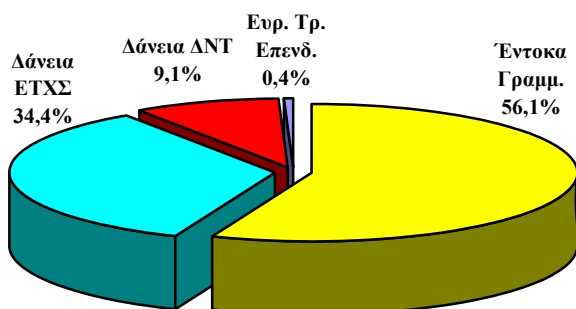

**Κατανομή νέου δανεισμού
κατά διάρκεια**

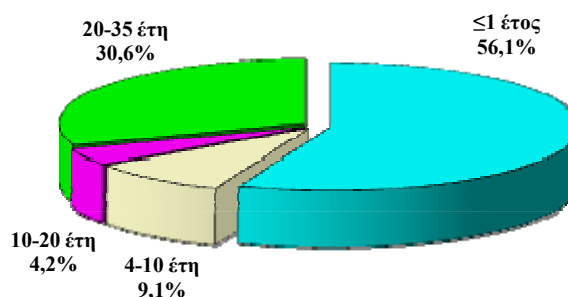

Μέση σταθμική διάρκεια νέου δανεισμού

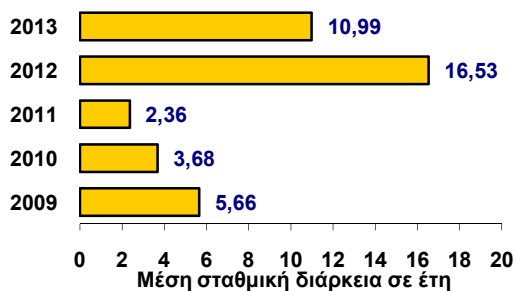

**Δανεισμός έτους 2013 κατά μήνα
(ποσά σε εκατ. ευρώ)**

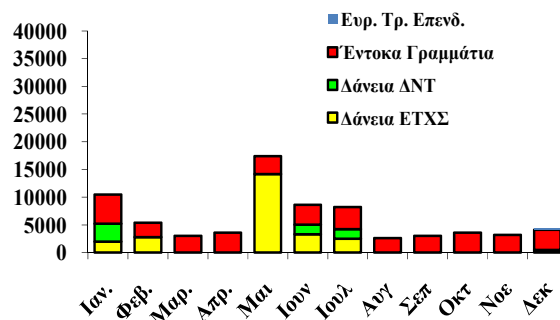

Δ. Πρωτογενής και δευτερογενής αγορά τίτλων του Ελληνικού Δημοσίου

1. Ημερολόγιο εκδόσεων τίτλων του Ελληνικού Δημοσίου

Α. Πρόγραμμα Δημοπρασιών Ιανουαρίου & Φεβρουαρίου 2014

07/01/2014 Έντοκο Γραμμάτιο διάρκειας 26 εβδομάδων (ACT/360)

14/01/2014 Έντοκο Γραμμάτιο διάρκειας 13 εβδομάδων (ACT/360)

04/02/2014 Έντοκο Γραμμάτιο διάρκειας 26 εβδομάδων (ACT/360)

11/02/2014 Έντοκο Γραμμάτιο διάρκειας 13 εβδομάδων (ACT/360)

2. Δημοπρασίες τίτλων (Οκτ. – Δεκ. '13)

Δημ/σία	ISIN	Λήξη	Αιτούμ. Ποσό (€ εκατ)	Προσφερ. Ποσό (€ εκατ)	Αποδ. Ποσό (€ εκατ)	Τιμή	Απόδοση
Έντοκα							
08-10-13	GR0002112754	11-04-14	1.000	2.040	1.600	97,945%	4,15%
15-10-13	GR0000113168	17-01-14	1.250	2.360	2.000	99,011%	3,95%
05-11-13	GR0002113760	09-05-14	1.000	1.860	1.600	97,945%	4,15%
12-11-13	GR0000114174	14-02-14	1.000	2.025	1.600	99,024%	3,90%
10-12-13	GR0002114776	13-06-14	1.250	2.643	2.000	97,946%	4,15%
17-12-13	GR0000115189	21-03-14	1.000	1.924	1.600	99,025%	3,90%

Ομόλογα

3. Ειδικές και Λοιπές εκδόσεις (Οκτ. – Δεκ. '13)

Ημ/νία Ανάληψης	Φορέας	Διάρκεια	Λήξη	Ποσό Ανάληψης (εκατ. €)	Επιτόκιο
18/12/2013	Ευρωπαϊκή Τράπεζα Επενδύσεων	15 Έτη	18/12/2028	330,0	3,927%, σταθερό, τριμηνιαίο.

4. Δάνεια Ταμείου Χρηματοπιστωτικής Σταθερότητας & Διεθνούς Νομισματικού Ταμείου (Οκτ. – Δεκ. '13)

Δόση	Φορέας	Ημ/νία Ανάληψης	Λήξη	Νόμισμα	Ποσό σε € (εκατ.)	Επιτόκιο
5-2	ΕΤΧΣ	18/12/2013	18/12/2050	EUR	500,0	Ετήσιο κυμαινόμενο βασισμένο στο κόστος χρηματοδότησης του ΕΤΧΣ.

5. Χρέος Κεντρικής Διοίκησης ως προς την υπολειπόμενη φυσική διάρκεια (ποσά σε εκατ. ευρώ)

	30/09/2013	%	31/12/2013	%
Συνολικό ποσό	321.868,43	100,0%	321.477,97	100,0%
βραχυπρόθεσμο (μέχρι 1 έτος)	38.678,40	12,0%	39.896,00	12,4%
μεσοπρόθεσμο (1 έως 5 έτη)	37.077,20	11,5%	34.942,60	10,9%
μακροπρόθεσμο (άνω των 5 ετών)	246.112,83	76,5%	246.639,37	76,7%

Μέση υπολειπόμενη φυσική διάρκεια Χρέους Κεντρικής Διοίκησης την 31/12/2013 : 16,02 έτη

6. Χρονοδιάγραμμα Λήξης Χρέους Κεντρικής Διοίκησης την 31/12/2013 (ποσά σε δισεκ. ευρώ)

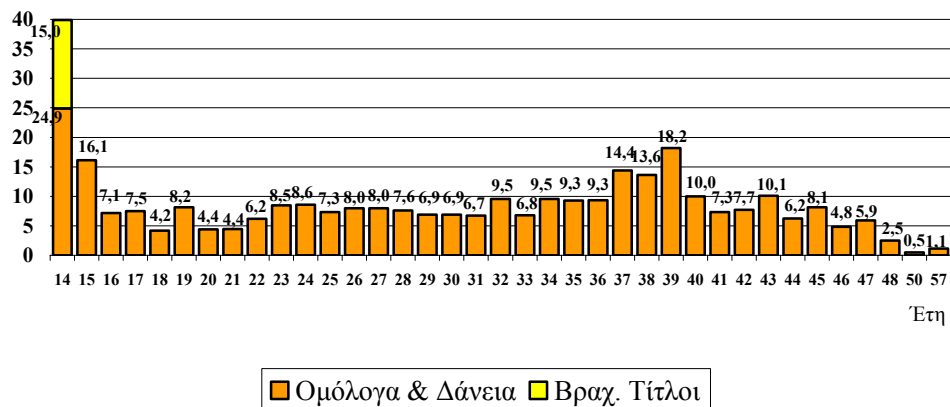

Παρατηρήσεις:

1. Οι λήξεις τίτλων εξομαλύνονται με προαγορές χρέους και πράξεις διαχείρισης.

7. Μηνιαίος όγκος συναλλαγών σε Ομόλογα του Ελληνικού Δημοσίου στην Ηλεκτρονική Δευτερογενή Αγορά Τίτλων (ΗΔΑΤ) (Ιαν. '12 – Δεκ. '13) (ποσά σε εκατ. ευρώ)

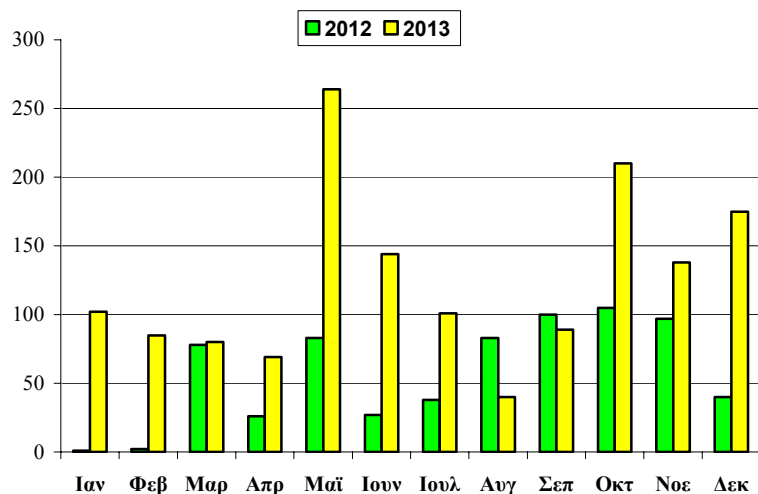

Πηγή: Τράπεζα της Ελλάδος, ΗΔΑΤ

8. Αξία Συναλλαγών στην ΗΔΑΤ κατά το Δ' Τρίμηνο 2013 (ως προς την υπολειπόμενη φυσική διάρκεια των τίτλων)

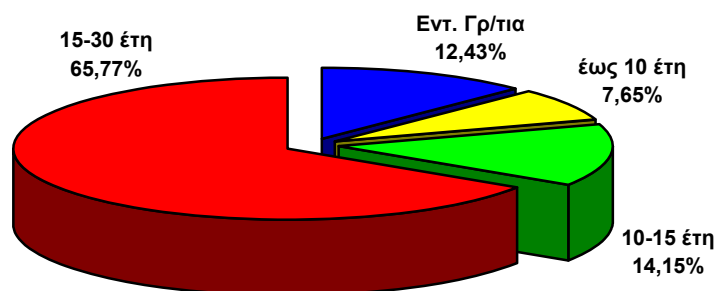

Σημείωση:

Τα στοιχεία Δημοσίου Χρέους κάθε τριμήνου θα δημοσιεύονται το αργότερο 50 ημέρες μετά το τέλος του τριμήνου αναφοράς.

Πηγή: Τράπεζα της Ελλάδος, ΗΔΑΤ