

ΔΕΛΤΙΟ ΔΗΜΟΣΙΟΥ ΧΡΕΟΥΣ

**Εξέλιξη πληθωρισμού και επιτοκίων εντόκων γραμματίων
(Ιουν. 2012 – Ιουν. 2013)**

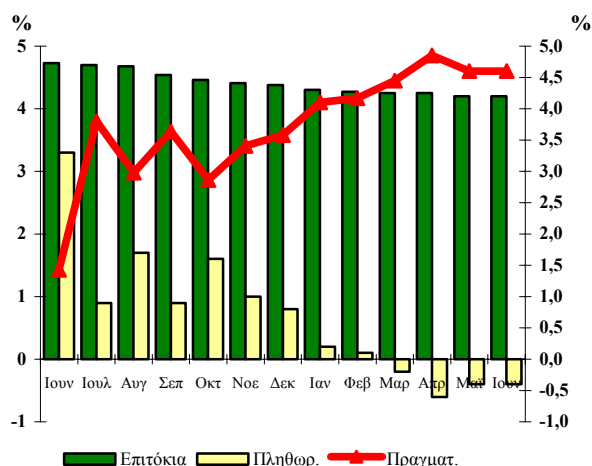

70

Ιούνιος 2013

Παρατήρηση:

Το πραγματικό επιτόκιο καθορίζεται από τη διαφορά μεταξύ του ονομαστικού επιτοκίου των εξαμηνιαίων εντόκων γραμματίων που ισχύει στο τέλος κάθε μήνα και του πληθωρισμού.

Το πραγματικό επιτόκιο απεικονίζεται στο δεξιό κάθετο άξονα, ενώ ο πληθωρισμός και το επιτόκιο των εντόκων γραμματίων στον αριστερό κάθετο άξονα.

Α. Στοιχεία Χρέους Κεντρικής Διοίκησης¹

Σύνθεση Χρέους Κεντρικής Διοίκησης (ποσά σε εκατ. ευρώ)*		
	31/03/2013	30/06/2013
Υψος Χρέους Κεντρικής Διοίκησης	309.357,89	321.362,50
A. Σταθερού επιτοκίου²	31,1%	28,9%
Κυμαινομένου επιτοκίου^{2,3}	68,9%	71,1%
B. Διαπραγματεύσιμο	32,5%	29,3%
Μη Διαπραγματεύσιμο	67,5%	70,7%
Γ. Σε ευρώ	96,1%	96,0%
Σε νομίσματα εκτός ζώνης ευρώ	3,9%	4,0%

Ταμειακά Διαθέσιμα του Ε. Δ. (εκατ. ευρώ)	6.996,1	4.352,2
--	----------------	----------------

1. Το Χρέος της Κεντρικής Διοίκησης διαφέρει από το Χρέος της Γενικής Κυβέρνησης (Χρέος κατά Μάαστριχτ) κατά το ποσό του ενδοκυβερνητικού χρέους και λοιπών στοιχείων που προβλέπονται από τον ESA '95.
2. Η σχέση σταθερού/κυμαινομένου συμπεριλαμβάνει τις πράξεις swap επιτοκίου.
3. Τα τιμηριοποιημένα ομόλογα περιλαμβάνονται στα κυμαινόμενα ομόλογα.

* Προσωρινά στοιχεία

ΥΠΟΥΡΓΕΙΟ ΟΙΚΟΝΟΜΙΚΩΝ
ΓΕΝΙΚΗ ΔΙΕΥΘΥΝΣΗ ΘΗΣΑΥΡΟΦΥΛΑΚΙΟΥ ΚΑΙ ΠΡΟΫΠΟΛΟΓΙΣΜΟΥ
Δ/ΝΣΗ ΔΗΜΟΣΙΟΥ ΧΡΕΟΥΣ
ΥΠΕΥΘΥΝΟΣ: ΓΡ. ΦΛΩΡΑΤΟΣ – ΔΙΕΥΘΥΝΤΗΣ
ΤΗΛ. 210 33 38 451- 210 33 38 334- 210 33 38 324 - FAX: 210 33 38 205
 Διεύθυνση Internet: <http://www.minfin.gr>, Διεύθυνση e-mail: d23@glk.gr
 Reuters: GR/FINMIN01- Bloomberg: GRMF

Β. Κατηγορίες Χρέους Κεντρικής Διοίκησης**

(ποσά σε εκατ. ευρώ)*

	31/03/2013	30/06/2013
Ομόλογα και Βραχυπρόθεσμοι Τίτλοι	100.555,32	94.018,58
Ομόλογα εκδοθέντα στην αγορά εσωτερικού	81.324,53	75.671,41
Ομόλογα εκδοθέντα στις αγορές εξωτερικού	4.089,21	3.229,68
Τιτλοποιήσεις στο εξωτερικό	182,76	160,54
Βραχυπρόθεσμοι τίτλοι	14.958,82	14.956,95
Δάνεια	208.802,57	227.343,92
Δάνεια Τράπεζας Ελλάδος	5.212,26	4.737,57
Δάνεια λοιπά εσωτερικού	118,50	118,50
Δάνεια ειδικά και διακρατικά	7.061,17	6.903,82
Δάνεια Μηχανισμού Στήριξης	191.111,64	210.287,61
Δάνεια λοιπά εξωτερικού	5.299,00	5.296,42
Σύνολο	309.357,89	321.362,50

*Από 31/12/2010 άλλαξε η κατηγοριοποίηση του Δημοσίου Χρέους με βασικό κριτήριο το διαχωρισμό του σε ομόλογα και δάνεια, μακροχρόνια και βραχυχρόνια, σύμφωνα με το Ευρωπαϊκό Σύστημα Λογαριασμών (ESA 95).

** Προσωρινά στοιχεία.

Υφιστάμενο ύψος εγγυήσεων του Ελληνικού Δημοσίου (σε εκατ. ευρώ)

	31/03/2013*	30/06/2013*
Υφιστάμενο ύψος εγγυημένων δανείων	19.127,12	18.791,57

* Προσωρινά στοιχεία

Γ. Στοιχεία νέου δανεισμού (Ιαν. – Ιουν. 2013)

**Σύνθεση νέου δανεισμού
Ιαν. – Ιουν. 2013**

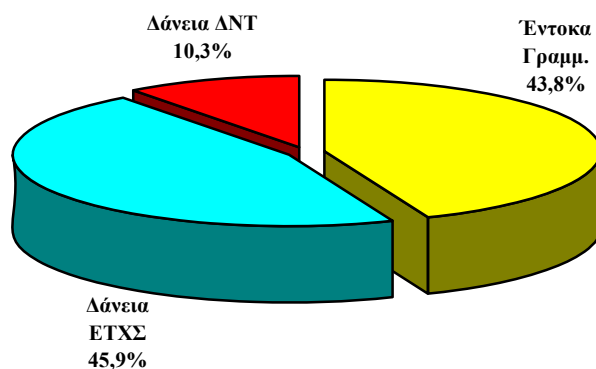

**Κατανομή νέου δανεισμού
κατά διάρκεια**

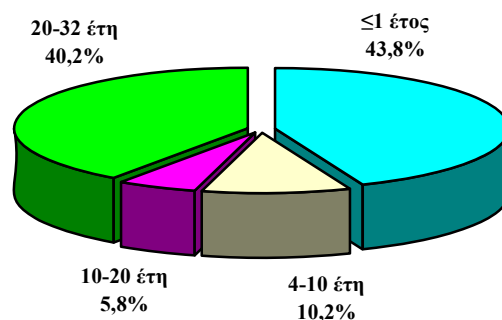

Μέση σταθμική διάρκεια νέου δανεισμού

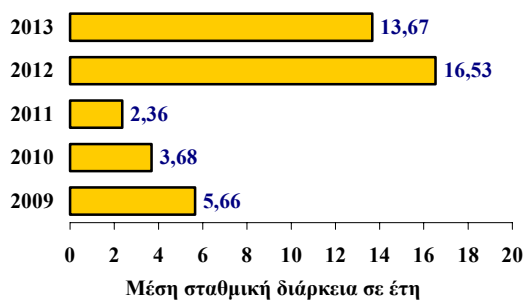

**Δανεισμός έτους 2013 κατά μήνα
(ποσά σε εκατ. ευρώ)**

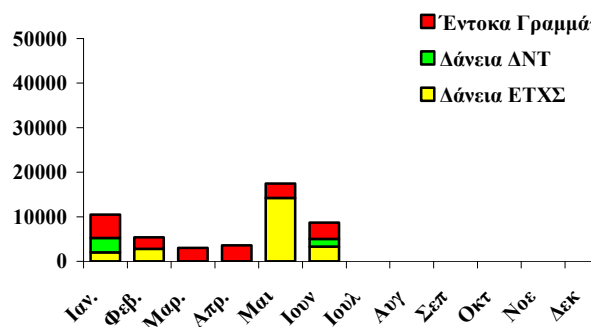

Δ. Πρωτογενής και δευτερογενής αγορά τίτλων του Ελληνικού Δημοσίου

1. Ημερολόγιο εκδόσεων τίτλων του Ελληνικού Δημοσίου

Α. Πρόγραμμα Δημοπρασιών Ιουλίου & Αυγούστου 2013

09/07/2013 Έντοκο Γραμμάτιο διάρκειας 26 εβδομάδων (ACT/360)

16/07/2013 Έντοκο Γραμμάτιο διάρκειας 13 εβδομάδων (ACT/360)

06/08/2013 Έντοκο Γραμμάτιο διάρκειας 26 εβδομάδων (ACT/360)

13/08/2013 Έντοκο Γραμμάτιο διάρκειας 13 εβδομάδων (ACT/360)

2. Δημοπρασίες τίτλων (Απρ. – Ιουν. 13)

Δημ/σία	ISIN	Λήξη	Αιτούμ. Ποσό (€ εκατ)	Προσφερ. Ποσό (€ εκατ)	Αποδ. Ποσό (€ εκατ)	Τιμή	Απόδοση
Έντοκα							
09-04-13	GR0002106699	11-10-13	1.000	1.600	1.600	97,897%	4,25%
16-04-13	GR0000107103	19-07-13	1.250	2.060	2.000	98,987%	4,05%
08-05-13	GR0002107705	08-11-13	1.000	1.705	1.600	97,920%	4,20%
14-05-13	GR0000108119	16-08-13	1.000	1.750	1.600	98,994%	4,02%
11-06-13	GR0002108711	13-12-13	1.250	2.182	2.000	97,921%	4,20%
18-06-13	GR0000109125	20-09-13	1.000	1.715	1.600	98,995%	4,02%

Ομόλογα

3. Ειδικές και Λοιπές εκδόσεις (Απρ. – Ιουν. 13)

Ημ/νία Ανάληψης	Φορέας	Διάρκεια	Λήξη	Ποσό Ανάληψης (εκατ. €)	Επιτόκιο
--------------------	--------	----------	------	-------------------------------	----------

4. Δάνεια Ταμείου Χρηματοπιστωτικής Σταθερότητας & Διεθνούς Νομισματικού Ταμείου (Απρ. – Ιουν. 13)

Δόση	Φορέας	Ημ/νία Ανάληψης	Λήξη	Νόμι σμα	Ποσό σε € (εκατ.)	Επιτόκιο
3-6	ΕΤΧΣ	03/05/2013	03/05/2032	EUR	2.800,0	Ετήσιο κυμαινόμενο βασισμένο στο κόστος χρηματοδότησης του ΕΤΧΣ.
4-1	ΕΤΧΣ	17/05/2013	17/05/2043	EUR	4.200,0	Ετήσιο κυμαινόμενο βασισμένο στο κόστος χρηματοδότησης του ΕΤΧΣ.
3-4	ΕΤΧΣ	31/05/2013	Από 30/05/2039 έως 30/05/2040	EUR	7.200,0	6Μ Euribor πλέον περιθωρίου.
4	ΔΝΤ	04/06/2013	Από 04/12/2017 έως 04/06/2023 (ανά εξάμηνο)	SDR	1.737,4	Κλιμακούμενο: - 3Μ SDR - 3Μ SDR + περιθ. 2% - 3Μ SDR + περιθ. 3%
4-2	ΕΤΧΣ	25/06/2013	25/06/2045	EUR	3.300,0	Ετήσιο κυμαινόμενο βασισμένο στο κόστος χρηματοδότησης του ΕΤΧΣ.

5. Χρέος Κεντρικής Διοίκησης ως προς την υπολειπόμενη φυσική διάρκεια (ποσά σε εκατ. ευρώ)

	31/03/2013	%	30/06/2013	%
Συνολικό ποσό	309.357,89	100,0%	321.362,50	100,0%
βραχυπρόθεσμο (μέχρι 1 έτος)	30.238,30	9,8%	34.859,80	10,9%
μεσοπρόθεσμο (1 έως 5 έτη)	52.748,50	17,0%	41.813,40	12,0%
μακροπρόθεσμο (άνω των 5 ετών)	226.371,09	73,2%	244.689,30	76,1%

Μέση υπολειπόμενη φυσική διάρκεια Χρέους Κεντρικής Διοίκησης την 30/06/2013 : 16,12 έτη

6. Χρονοδιάγραμμα Λήξης Χρέους Κεντρικής Διοίκησης την 30/06/2013 (ποσά σε δισεκ. ευρώ)

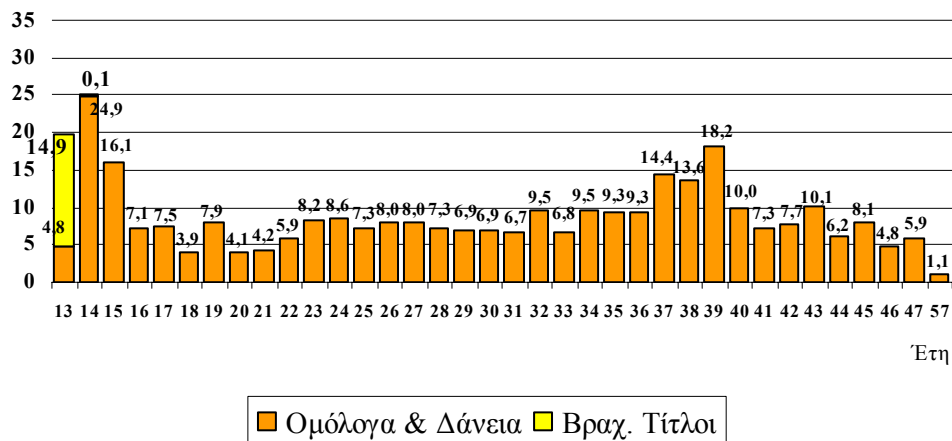

Παρατηρήσεις:

1. Οι λήξεις τίτλων εξομαλύνονται με προαγορές χρέους και πράξεις διαχείρισης.

7. Μηνιαίος όγκος συναλλαγών σε Ομόλογα του Ελληνικού Δημοσίου στην Ηλεκτρονική Δευτερογενή Αγορά Τίτλων (ΗΔΑΤ) (Ιαν. '12 – Ιουν. '13) (ποσά σε εκατ. ευρώ)

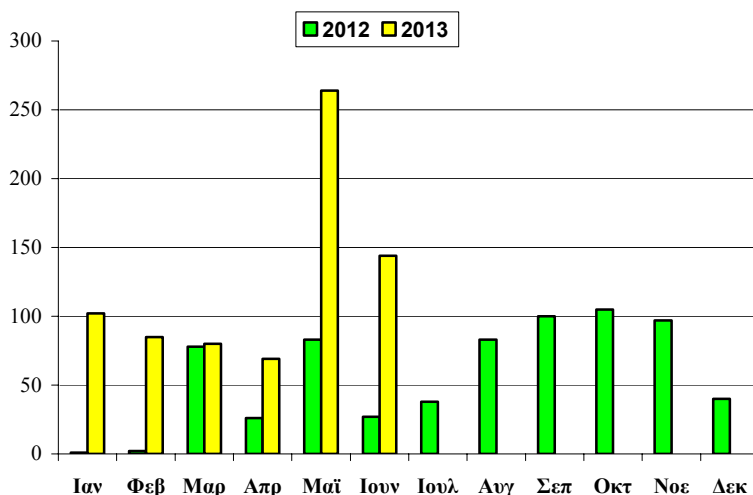

Πηγή: Τράπεζα της Ελλάδος, ΗΔΑΤ

8. Αξία Συναλλαγών στην ΗΔΑΤ κατά το Β' Τρίμηνο 2013 (ως προς την υπολειπόμενη φυσική διάρκεια των τίτλων)

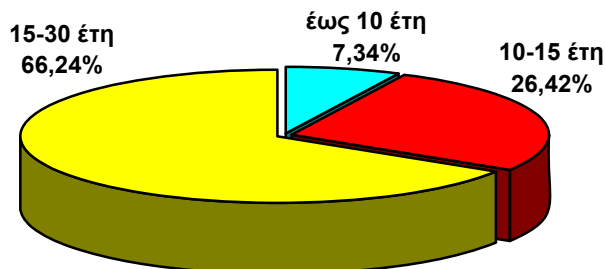

Σημείωση:

Τα στοιχεία Δημοσίου Χρέους κάθε τριμήνου θα δημοσιεύονται το αργότερο 50 ημέρες μετά το τέλος του τριμήνου αναφοράς.

Πηγή: Τράπεζα της Ελλάδος, ΗΔΑΤ