

## ΔΕΛΤΙΟ ΔΗΜΟΣΙΟΥ ΧΡΕΟΥΣ

**Εξέλιξη πληθωρισμού και επιτοκίων εντόκων γραμματίων  
(Δεκ. 2011 – Δεκ. 2012)**

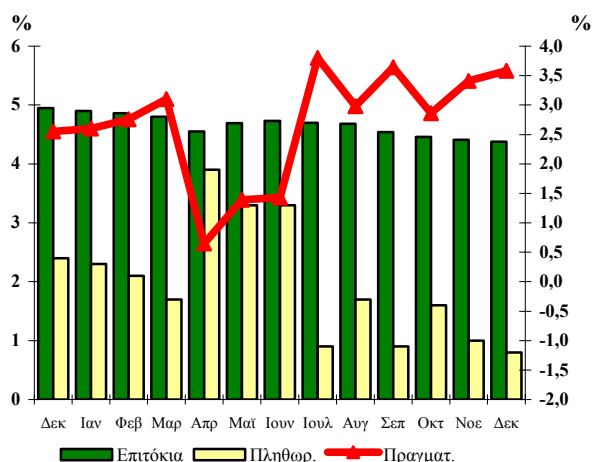

# 68

Δεκέμβριος 2012

**Παρατήρηση:**

Το πραγματικό επιτόκιο καθορίζεται από τη διαφορά μεταξύ του ονομαστικού επιτοκίου των εξαμηνιαίων εντόκων γραμματίων που ισχύει στο τέλος κάθε μήνα και του πληθωρισμού.

Το πραγματικό επιτόκιο απεικονίζεται στο δεξιό κάθετο άξονα, ενώ ο πληθωρισμός και το επιτόκιο των εντόκων γραμματίων στον αριστερό κάθετο άξονα.

### Α. Στοιχεία Χρέους Κεντρικής Διοίκησης<sup>1</sup>

Σύνθεση Χρέους Κεντρικής Διοίκησης (ποσά σε εκατ. ευρώ)*		
	30/09/2012	31/12/2012
<b>Υψος Χρέους Κεντρικής Διοίκησης</b>	<b>303.508,80</b>	<b>305.537,33</b>
<b>A. Σταθερού επιτοκίου<sup>2</sup></b>	43,4%	32,7%
<b>Κυμαινομένου επιτοκίου<sup>2,3</sup></b>	56,6%	67,3%
<b>B. Διαπραγματεύσιμο</b>	45,1%	34,3%
<b>Μη Διαπραγματεύσιμο</b>	54,9%	65,7%
<b>Γ. Σε ευρώ</b>	96,7%	96,7%
<b>Σε νομίσματα εκτός ζώνης ευρώ</b>	3,3%	3,3%
<b>Ταμειακά Διαθέσιμα του Ε. Δ. (εκατ. ευρώ)</b>	<b>3.532,8</b>	<b>5.933,5</b>

1. Το Χρέος της Κεντρικής Διοίκησης διαφέρει από το Χρέος της Γενικής Κυβέρνησης (Χρέος κατά Μάαστριχτ) κατά το ποσό του ενδοκυβερνητικού χρέους και λοιπών στοιχείων που προβλέπονται από τον ESA '95.
2. Η σχέση σταθερού/κυμαινομένου συμπεριλαμβάνει τις πράξεις swap επιτοκίου.
3. Τα τιμαριθμοποιημένα ομόλογα περιλαμβάνονται στα κυμαινόμενα ομόλογα.

\* Προσωρινά στοιχεία

**ΥΠΟΥΡΓΕΙΟ ΟΙΚΟΝΟΜΙΚΩΝ**  
**ΓΕΝΙΚΗ ΔΙΕΥΘΥΝΣΗ ΘΗΣΑΥΡΟΦΥΛΑΚΙΟΥ ΚΑΙ ΠΡΟΫΠΟΛΟΓΙΣΜΟΥ**  
**Δ/ΝΣΗ ΔΗΜΟΣΙΟΥ ΧΡΕΟΥΣ**  
**ΥΠΕΥΘΥΝΟΣ: ΓΡ. ΦΛΩΡΑΤΟΣ – ΔΙΕΥΘΥΝΤΗΣ**  
**ΤΗΛ. 210 33 38 451- 210 33 38 334- 210 33 38 324 - FAX: 210 33 38 205**  
**Διεύθυνση Internet: <http://www.minfin.gr>, Διεύθυνση e-mail: [d23@glk.gr](mailto:d23@glk.gr)**  
**Reuters: GR/FINMIN01- Bloomberg: GRMF**

## Β. Κατηγορίες Χρέους Κεντρικής Διοίκησης\*\*

(ποσά σε εκατ. ευρώ)\*

	30/09/2012	31/12/2012
<b>Ομόλογα και Βραχυπρόθεσμοι Τίτλοι</b>	<b>136.764,85</b>	<b>104.654,42</b>
Ομόλογα εκδοθέντα στην αγορά εσωτερικού	113.904,63	81.769,19
Ομόλογα εκδοθέντα στις αγορές εξωτερικού	4.286,42	4.308,23
Τιτλοποιήσεις στο εξωτερικό	220,02	220,02
Βραχυπρόθεσμοι τίτλοι	18.353,78	18.356,98
<b>Δάνεια</b>	<b>166.743,95</b>	<b>200.882,91</b>
Δάνεια Τράπεζας Ελλάδος	5.216,15	5.212,33
Δάνεια λοιπά εσωτερικού	137,20	118,50
Δάνεια ειδικά και διακρατικά	6.932,54	7.069,12
Δάνεια Μηχανισμού Στήριξης	148.828,27	183.098,58
Δάνεια λοιπά εξωτερικού	5.629,79	5.384,38
<b>Σύνολο</b>	<b>303.508,80</b>	<b>305.537,33</b>

\*Από 31/12/2010 άλλαξε η κατηγοριοποίηση του Δημοσίου Χρέους με βασικό κριτήριο το διαχωρισμό του σε ομόλογα και δάνεια, μακροχρόνια και βραχυχρόνια, σύμφωνα με το Ευρωπαϊκό Σύστημα Λογαριασμών (ESA 95).

\*\* Προσωρινά στοιχεία.

### Υφιστάμενο ύψος εγγυήσεων του Ελληνικού Δημοσίου (σε εκατ. ευρώ)

	30/09/2012*	31/12/2012*
<b>Υφιστάμενο ύψος εγγυημένων δανείων</b>	<b>19.717,08</b>	<b>19.451,67</b>

\* Προσωρινά στοιχεία

## Γ. Στοιχεία νέου δανεισμού (Ιαν. – Δεκ. 2012)

**Σύνθεση νέου δανεισμού  
Ιαν. – Δεκ. 2012**

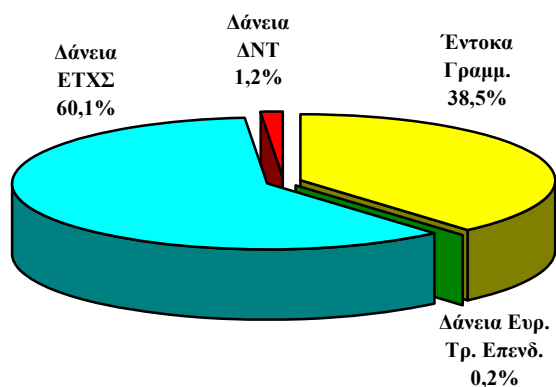

**Κατανομή νέου δανεισμού  
κατά διάρκεια**

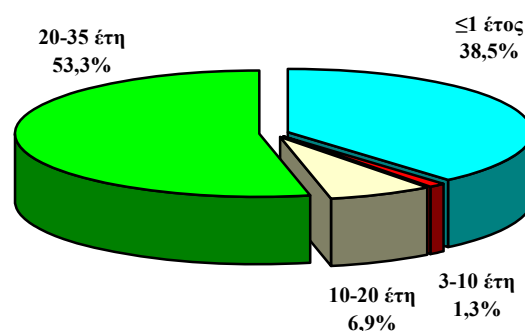

**Μέση σταθμική διάρκεια νέου δανεισμού**

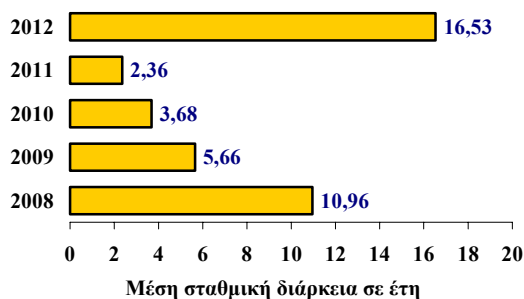

**Δανεισμός έτους 2012 κατά μήνα  
(ποσά σε εκατ. ευρώ)**

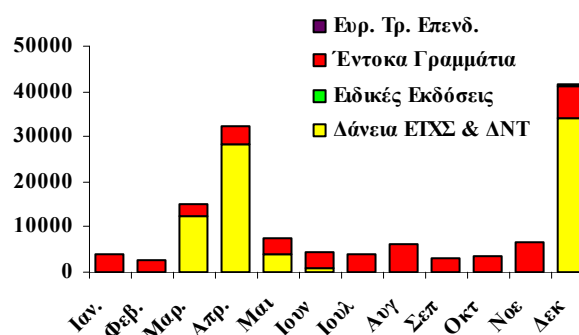

## Δ. Πρωτογενής και δευτερογενής αγορά τίτλων του Ελληνικού Δημοσίου

### 1. Ημερολόγιο εκδόσεων τίτλων του Ελληνικού Δημοσίου

#### Α. Πρόγραμμα Δημοπρασιών Ιανουαρίου & Φεβρουαρίου 2013

<b>08/01/2013</b>	Έντοκο Γραμμάτιο διάρκειας 04 εβδομάδων (ACT/360)
<b>08/01/2013</b>	Έντοκο Γραμμάτιο διάρκειας 26 εβδομάδων (ACT/360)
<b>15/01/2013</b>	Έντοκο Γραμμάτιο διάρκειας 13 εβδομάδων (ACT/360)
<b>05/02/2013</b>	Έντοκο Γραμμάτιο διάρκειας 26 εβδομάδων (ACT/360)
<b>12/02/2013</b>	Έντοκο Γραμμάτιο διάρκειας 13 εβδομάδων (ACT/360)

### 2. Δημοπρασίες τίτλων (Οκτ. – Δεκ. 12)

Δημ/σία	ISIN	Λήξη	Αιτούμ. Ποσό (€ εκατ)	Προσφερ. Ποσό (€ εκατ)	Αποδ. Ποσό (€ εκατ)	Τιμή	Απόδοση
<b>Έντοκα</b>							
09-10-12	GR0002100635	12-04-13	1.000	1.600	1.600	97,795%	4,46%
16-10-12	GR0000101049	18-01-13	1.250	2.375	2.000	98,939%	4,24%
06-11-12	GR0002101641	10-05-13	1.000	1.700	1.600	97,821%	4,41%
13-11-12	GR0006001847	14-12-12	2.125	2.765	3.400	99,694%	3,95%
13-11-12	GR0000102054	15-02-13	1.000	1.660	1.600	98,949%	4,20%
11-12-12	GR0006002852	11-01-13	2.125	2.763	3.400	99,691%	3,99%
11-12-12	GR0002102656	14-06-13	1.250	1.925	2.000	97,834%	4,38%
18-12-12	GR0000103060	22-03-13	1.000	1.730	1.600	98,972%	4,11%
<b>Ομόλογα</b>							

### 3. Ειδικές και Λοιπές εκδόσεις (Οκτ. – Δεκ. 12)

Ημ/νία Ανάληψης	Φορέας	Διάρκεια	Λήξη	Ποσό Ανάληψης (εκατ. €)	Επιτόκιο
11/12/2012	Ευρωπαϊκή Τράπεζα Επενδύσεων	16 Έτη	11/12/2028	200,0	3,755%, σταθερό, ετήσιο.

### 4. Δάνεια Ταμείου Χρηματοπιστωτικής Σταθερότητας & Διεθνούς Νομισματικού Ταμείου (Οκτ. – Δεκ. 12)

Δόση	Φορέας	Ημ/νία Ανάληψης	Λήξη	Νόμι σμα	Ποσό σε € (εκατ.)	Επιτόκιο
2	ΕΤΧΣ	17/12/2012	Από 17/06/2023 έως 17/06/2042	EUR	11.289,80	Ετήσιο κυμαινόμενο βασισμένο στο κόστος χρηματοδότησης του ΕΤΧΣ.
3-1	ΕΤΧΣ	17/12/2012	Από 17/12/2044 έως 17/12/2046	EUR	7.000,0	Ετήσιο κυμαινόμενο βασισμένο στο κόστος χρηματοδότησης του ΕΤΧΣ.
3-2	ΕΤΧΣ	19/12/2012	Από 19/12/2037 έως 19/12/2039	EUR	16.000,0	6M Euribor πλέον περιθωρίου.

### 5. Χρέος Κεντρικής Διοίκησης ως προς την υπολειπόμενη φυσική διάρκεια (ποσά σε εκατ. ευρώ)

	30/09/2012	%	31/12/2012	%
Συνολικό ποσό	303.508,80	100,0%	305.537,33	100,0%
βραχυπρόθεσμο (μέχρι 1 έτος)	30.396,40	10,0%	31.121,60	10,2%
μεσοπρόθεσμο (1 έως 5 έτη)	56.419,20	18,6%	55.265,83	18,1%
μακροπρόθεσμο (άνω των 5 ετών)	216.693,20	71,4%	219.149,90	71,7%

Μέση υπολειπόμενη φυσική διάρκεια Χρέους Κεντρικής Διοίκησης την 31/12/2012 : 15,29 έτη

**6. Χρονοδιάγραμμα Λήξης Χρέους Κεντρικής Διοίκησης την 31/12/2012 (ποσά σε δισεκ. ευρώ)**

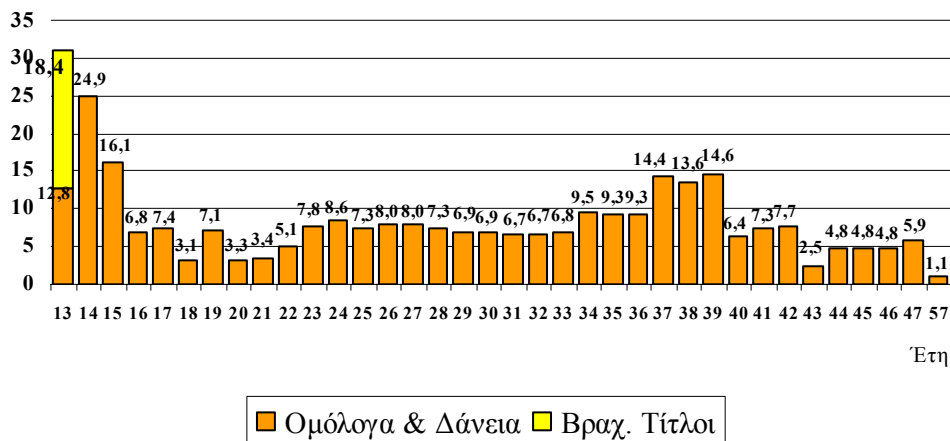

Έτη

■ Ομόλογα & Δάνεια ■ Βραχ. Τίτλοι

**Παρατηρήσεις:**

1. Οι λήξεις τίτλων εξομαλύνονται με προαγορές χρέους και πράξεις διαχείρισης.

**7. Μηνιαίος όγκος συναλλαγών επί τίτλων του Ελληνικού Δημοσίου στην Ηλεκτρονική Δευτερογενή Αγορά Τίτλων (ΗΔΑΤ) (Ιαν. '10 – Δεκ. '12) (ποσά σε δις. ευρώ)**

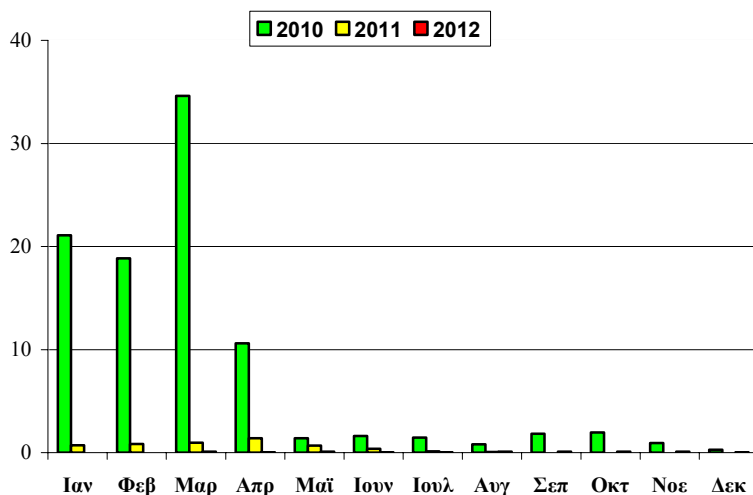

Πηγή: Τράπεζα της Ελλάδος, ΗΔΑΤ

**8. Αξία Συναλλαγών στην ΗΔΑΤ κατά το Δ' Τρίμηνο 2012 (ως προς την υπολειπόμενη φυσική διάρκεια των τίτλων)**

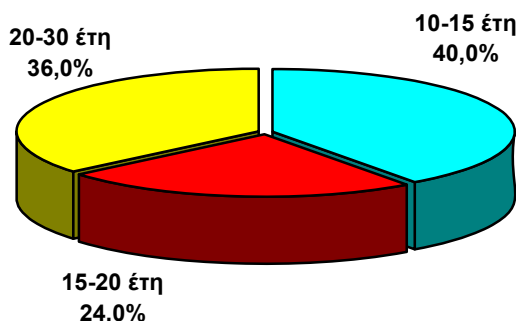

**Σημείωση:**

Τα στοιχεία Δημοσίου Χρέους κάθε τριμήνου θα δημοσιεύονται το αργότερο 50 ημέρες μετά το τέλος του τριμήνου αναφοράς.